

LIBERTY

ქ. ხაშური ქ. კოსტავას N7
მდებარე შენობის "ლიბერთი ბანკის" ინტერიერის
პროექტი

ქ.ხაშური 2026 წ.

არსებული სურათები

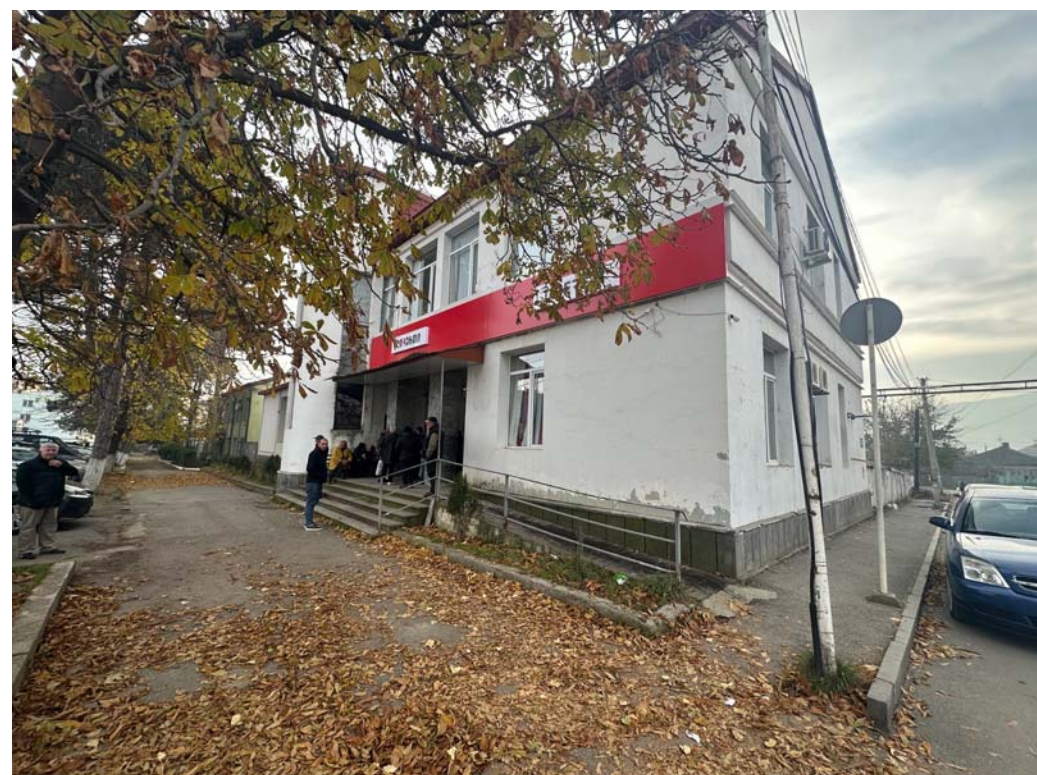

ფურცელი		საშუალო 2026
A3		
პროგნოზი აღნიშნული		
შენიშვნები		
1. ნახევარი ზომის მოცულობით სანტიმეტრებში;		
შენიშვნები:		
პროგრამა	ბ. ანგარიშობა	
დადგენა	ბ. ანგარიშობა	
LIBERTY		
არქიტექტურული ნახატი		
ნახატი:		
სტადია	მაშტაბი	ფურცელი
მედიკალი	1:75	

არსებული სურათები



ფურცელი	საგარეო 2026	
A3		
პირდაპირი აღნიშვნები		
შენიშვნები		
1. ნახაზზე ზომები მოცემულია სანტიმეტრებში;		
შენიშვნები:		
პრ. ავტორი	ბ. ანგარიშგამგებ	
დამამუშავებელი	ბ. ანგარიშგამგებ	
		
არქიტექტურული ნახაზი		
ნახაზი:		
სტადია	მასშტაბი	ფურცელი
მუშა პროექტი	1:75	

ზონირება

I სართული

შენიშვნის საერთო ფართი; 753.5
I სართულის ფართი; 461.0 კვ.მ
II სართულის ფართი; 163.5 კვ.მ
სარდაფი; 129.0 კვ.მ
ეზო; 423.0 კვ.მ

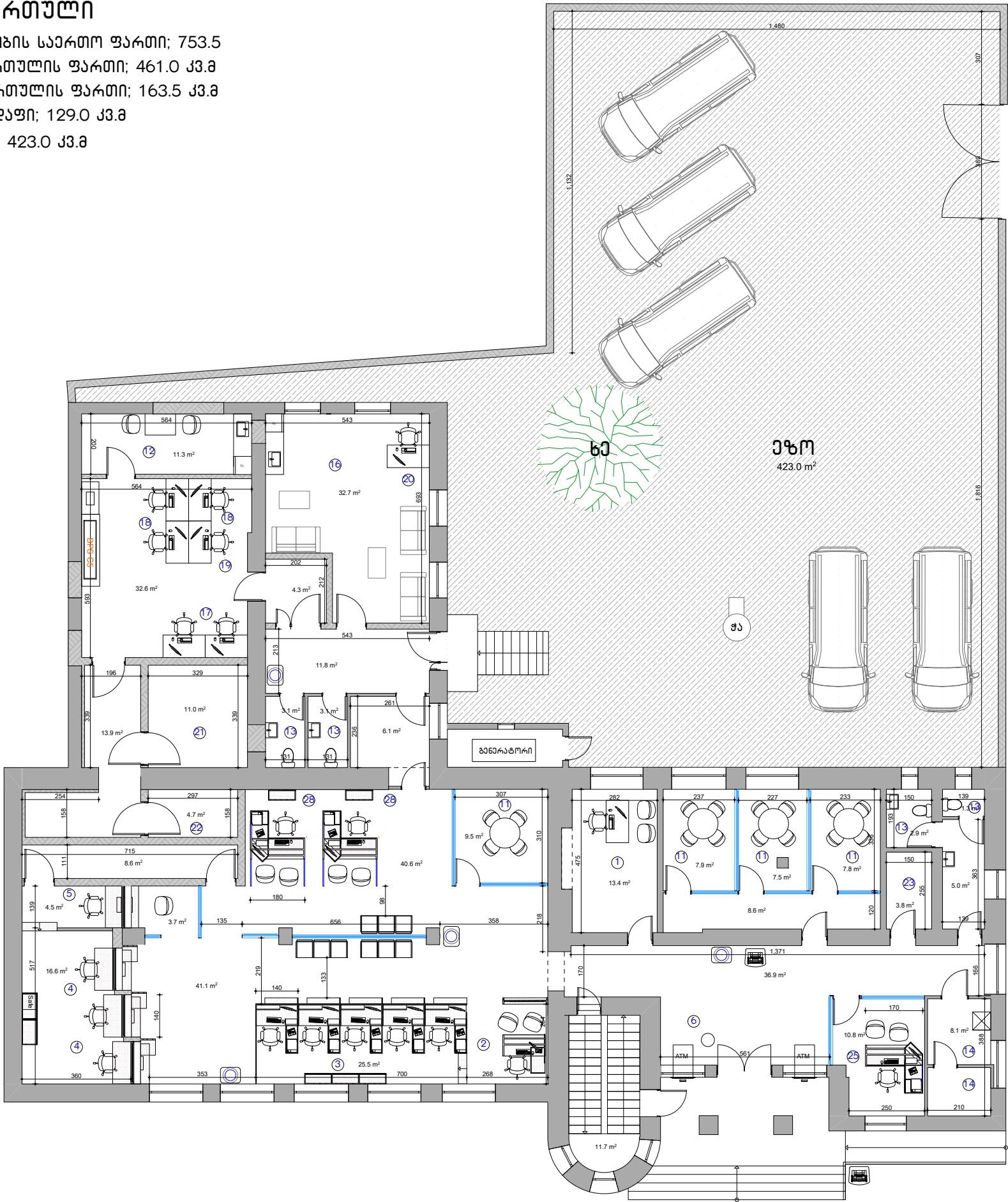

- | ფორმატი | საშუალო 2026 |
|---------|--------------|
| A3 | |
1. ფილიალის მართვალი -1
 2. საოპერაციო მართვალი -1
 3. მართვალი ოპ. (ფინანსური პირი) -5
 4. მართვალი -3
 5. ოპერ. მართვალი -1
 6. მართვალი -1
 7. ურთიერთობის მართვალი -3
 8. საკრედიტო ოფისი -13
 9. ბანკომატების ექსპერტი -1
 10. IT -1
 11. შენობის მართვალი -4
 12. საფარული -2
 13. WC -4
 14. ტექ. ოთახი -1
 15. არქივი -1
 16. ინკასაცია -10
 17. ოპერ. საშუა. -2
 18. ბანკომატების მართვალი - 3
 19. ურთიერთობის მართვალი -1
 20. კორდინატორი -1
 21. ფილიალის მართვალი -1
 22. ოპერ. საშუა. -1
 23. ბანკომატი -1
 24. ინკასაციის სასაწყობო ფართი -1
 25. ავტო. მართვალი -1
 26. ბანკომატების მართვალი -1
 27. რეგისტრირება -4
 28. მართვალი ოპ. (იურიდიული პრ.) -2

პროექტით აღნიშნული
1. ნახაზზე ზომები მოცემულია სანტიმეტრებში;
 - წყლის დონის სიღრმე

შენიშვნები
1. ნახაზზე ზომები მოცემულია სანტიმეტრებში;

პროექტი:		
პროექტი	ბ. ანგარიშები	
დამამუშავ	ბ. ანგარიშები	

LIBERTY		
არქიტექტურული ნახაზი		
ნახაზი:		
სტადია	მასშტაბი	ფურცელი
მუშა პროექტი	1:75	

I სართული

၁၆၈; 423.0 ၂၅.၁

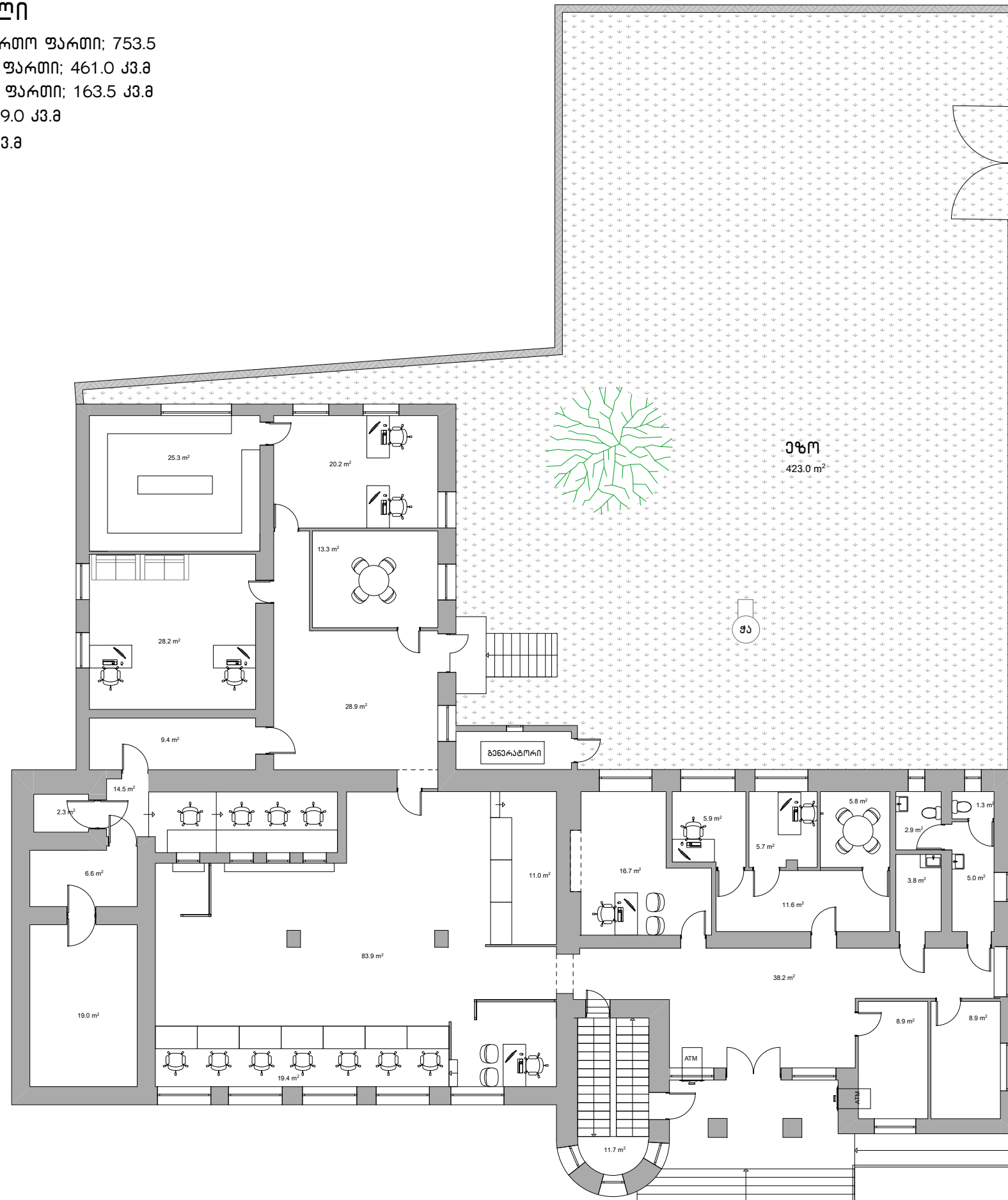
[illegible]

I სართული

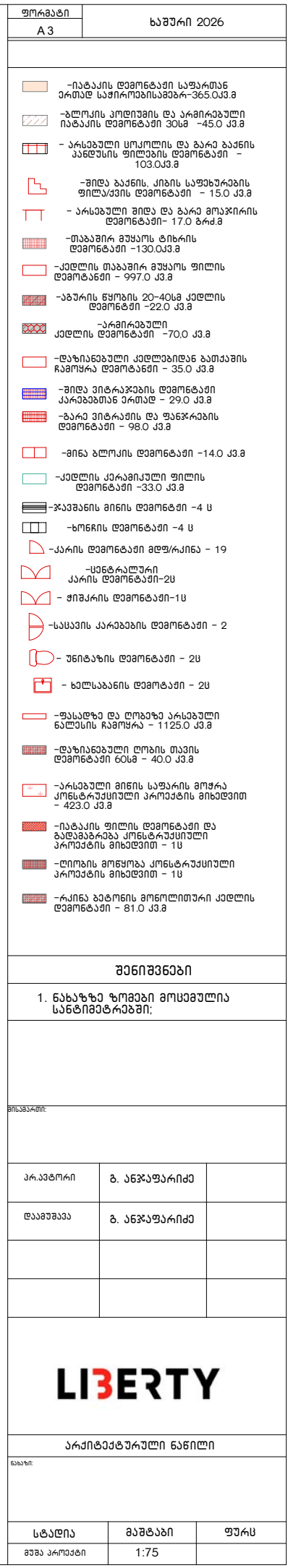

LIBERTY

არქიტექტურული ნაწილი

დაბადებული	
------------	--

სტადია

მეშტატა

ფურც

მუშა პროექტი

1:75

დემონტაჟი ჭერის

I სართული

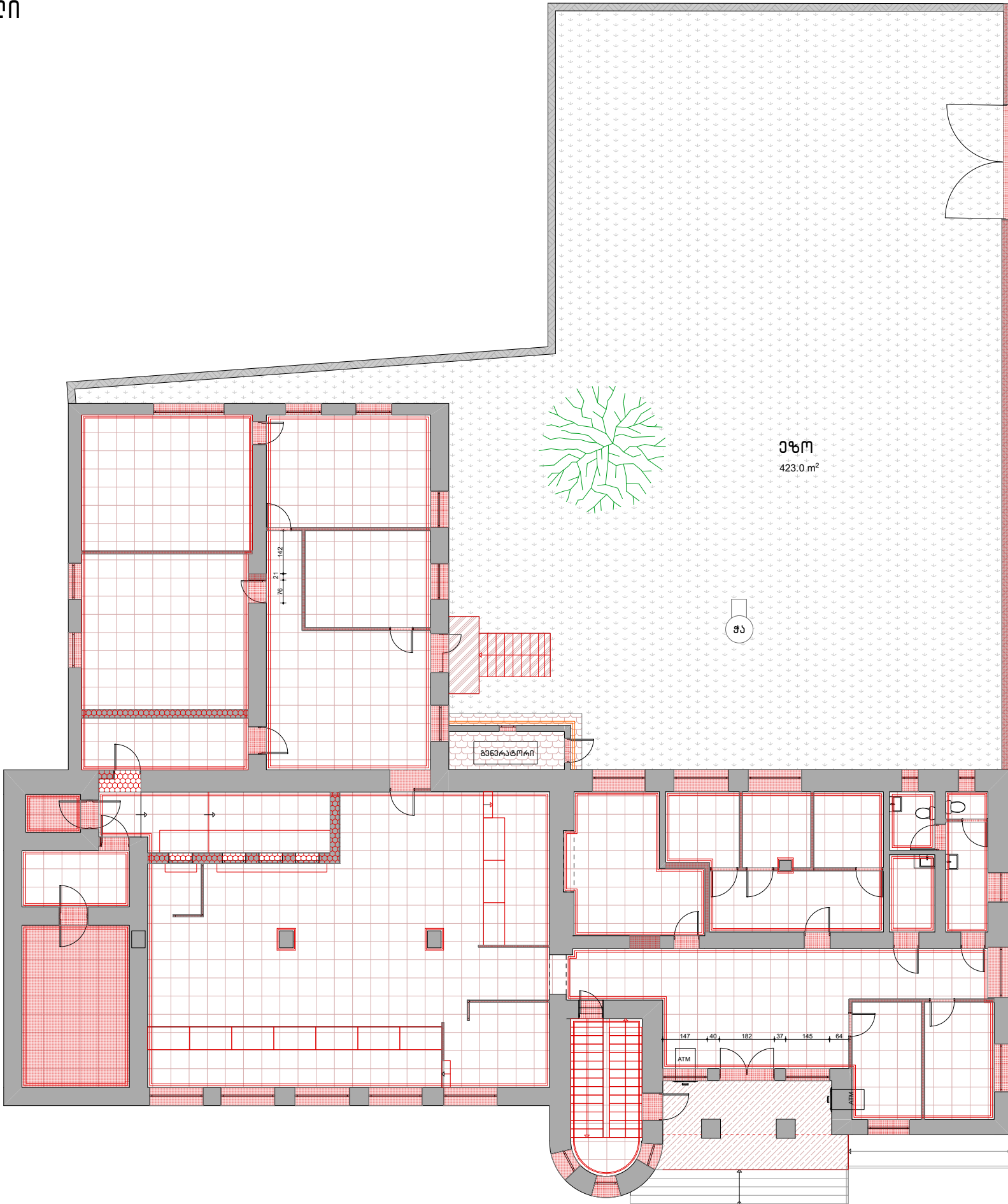

ფურცელი	საშუალო 2026
A 3	

- გამსტროვების შეკიდული ჭერის დემონტაჟი-417.0კვ.მ
- ნაგვის ჭერის (ძირის) და სახურავის დემონტაჟი დემონტაჟი -30.0კვ.მ
- ბანერატორის სახურავის დემონტაჟი -12.0კვ.მ
- არსებული საკომუნიკაციო არხების დემონტაჟი -461.0 კვ.მ
- არსებული სანდოილაციო არხების დემონტაჟი -461.0 კვ.მ
- რკინა ბეტონის მონოლითური ჭერის დემონტაჟი - 23.0 კვ.მ

პროექტით აღნიშნული

შენიშვნები

1. ნახაზზე ზომები მოცემულია სანტიმეტრებში;

შენიშვნები:

პროექტორი	ბ. ანგუაგარიძე	
დამამუშავებელი	ბ. ანგუაგარიძე	

LIBERTY

არქიტექტურული ნახაზი

ნახაზი:

სტადია	მასშტაბი	ფურცელი
მუშა პროექტი	1:75	

I სართული

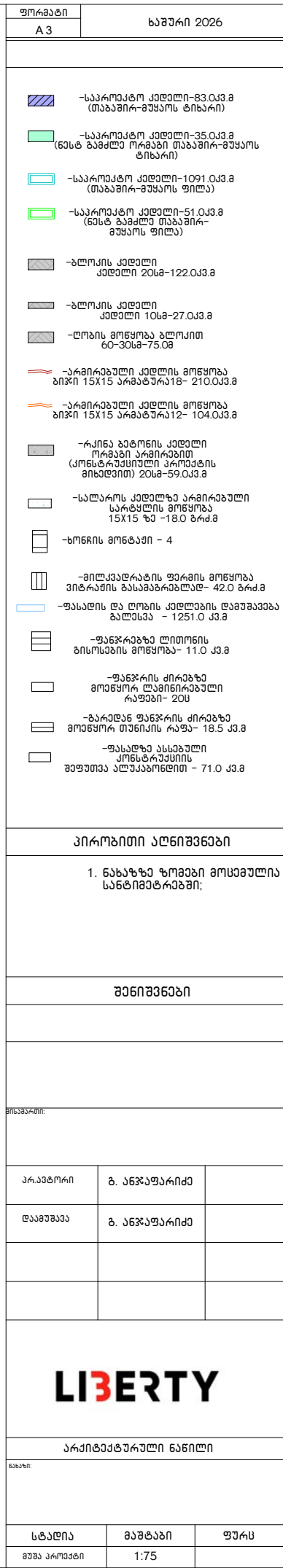

ნატაქის გეგმა
I სართული



ფურცელი		საშუალო 2026			
A3					
F1		-შესასვლელი ბარბერის საფარი(ფიჭვის საფარი)-1.4 კვ.მ			
F2		-ქარბო ბარბერის ფილა 120X60 -193.0კვ.მ			
F3		-პინეტის ნაბაი -70.0კვ.მ			
F4		-ქარბო ბარბერის ფილა 60X60-115.0 კვ.მ			
F5		-ლაინიკაბული პარკეტის ნაბაი -65.0 კვ.მ			
F6		-არბიკაბული ნატაქის მოწყობა ბიჭით 15X15 ზმ -87.0 კვ.მ			
F7		-პინეტის მოწყობა -37.0 კვ.მ			
F8		-არბიკაბული ყოყოლის და ბარბერის კანტონის მოწყობა(ფილა და ბარბერის) ბარბერის ფილა - 123.0 კვ.მ			
F9		-ფილის და საფარის მოწყობა კონსტრუქციული პროექტის მიხედვით - 425.0 კვ.მ			
F10		-შესასვლელი ბარბერის მოწყობა 9 საფარით მოწყობილი,ლითონის კონსტრუქციული საფარით(ფილა და ბარბერის) ბარბერის ფილა 150X240X0.15- 10			
F11		-ნატაქის მოწყობა ცემენტის ხსნარით 5-8მ - 420.0კვ.მ			
F12		-ნატაქის თიხისფერადი ხსნარით - 35.0 კვ.მ			
F13		-არბიკაბული ფილის მოწყობა ბიჭით 15X15 ზმ კონსტრუქციული პროექტის მიხედვით- 23.0 კვ.მ			
P7		-პინეტის(თეთრი) -310.0 ბრძ.მ			
P8		-ქარბო ბარბერის კლინტის (8მ) -44.0 ბრძ.მ			
		-საფარის მოწყობა -20			
		-ფიჭვის ბოლზების მოწყობა 1.90მ სიმაღლით -2 მ			
		-მანათობელი ბოლზები მოწყობა -14 მ			
		- ალუმინის მოწყობის მოწყობა-27.0 ბრძ.მ			
პროექტით აღნიშნული					
1. ნახაზზე ზომები მოცემულია სანტიმეტრებში;					
შენიშვნები					
შენიშვნები:					
პროექტორი	ბ. ანჯაფარიძე				
დამამუშავა	ბ. ანჯაფარიძე				
არქიტექტურული ნახატი					
ნახაზი:					
სტადია	მაშტაბი	ფურცელი			
შუა პროექტი	1:75				

I სართული

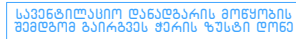

საქართველოში დანადგარის მონეულის
შემდგომ გაიკვთეს ჟარის ზუსტი დონა

C1	<input type="checkbox"/>	-მახარება-მუყაოს ზედაპირზე ჭარბი 273.03პმ
C2	<input checked="" type="checkbox"/>	-მახარება-მუყაოს ზედაპირზე ჭარბი წიბს ამაჩუკ-14.03პმ
C3	<input type="checkbox"/>	-პასტარაქის ზედაპირზე ჭარბი-155.03პმ
C4	<input type="checkbox"/>	-პირიმიტაბული ჭარბი მოყვანა ზიტი 15X15 მმ -94.0 პმ
C5	<input type="checkbox"/>	-პლუპკანდის ფილა (ვიწითლის გაწევის)-21.03პმ
C6		თევზებით გაზაფხავს (გაწევის თაბი ბენფსაპირის სახეობის) - 25.0 პმ
C7	<input checked="" type="checkbox"/>	-ლუის თაბაზ მოყვანის თუნდითი ბაზსარავს - 38.0 პმ
C8	<input type="checkbox"/>	ჭარბი პირიმიტაბული ფილის მოყვანა ზიტი 15X15 მმ კიხს კიკრუტის მიხედვით- 23.0 პმ
	<input type="checkbox"/>	-მახარება მუყაოს ჭარბი ღებავს ლაღი010-278.03პმ

პირობითი აღნიშვნები

1. ნახაზზე ზომები მოცემულია
სანტიმეტრებში;

შენიშვნები

മനോരമ

პრ.პეტეორი	ბ. ანჯაფორიძე
დამამუშავ	ბ. ანჯაფორიძე

LIBERTY

არქიტექტურული ნახილი

დაბადებული:





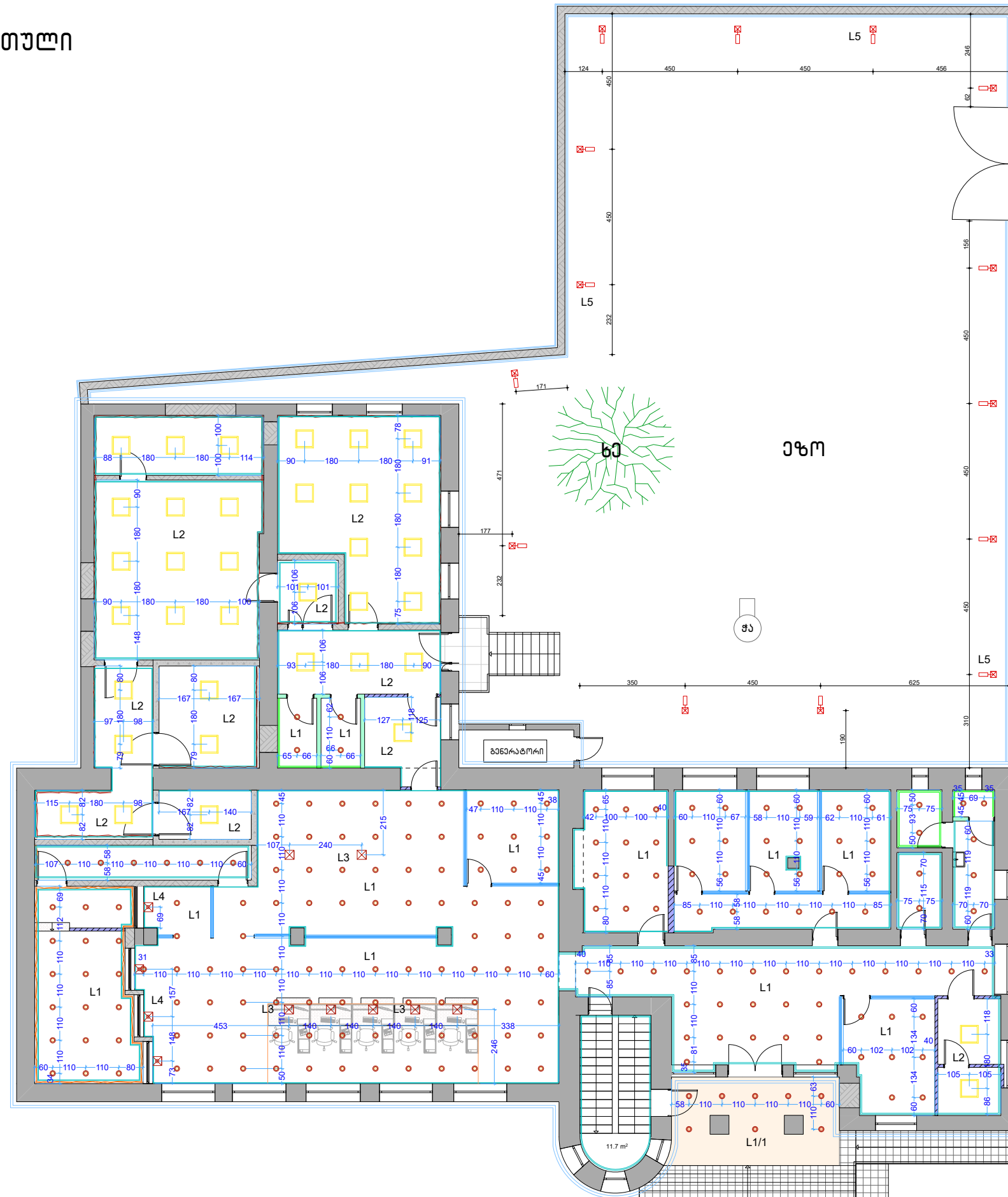

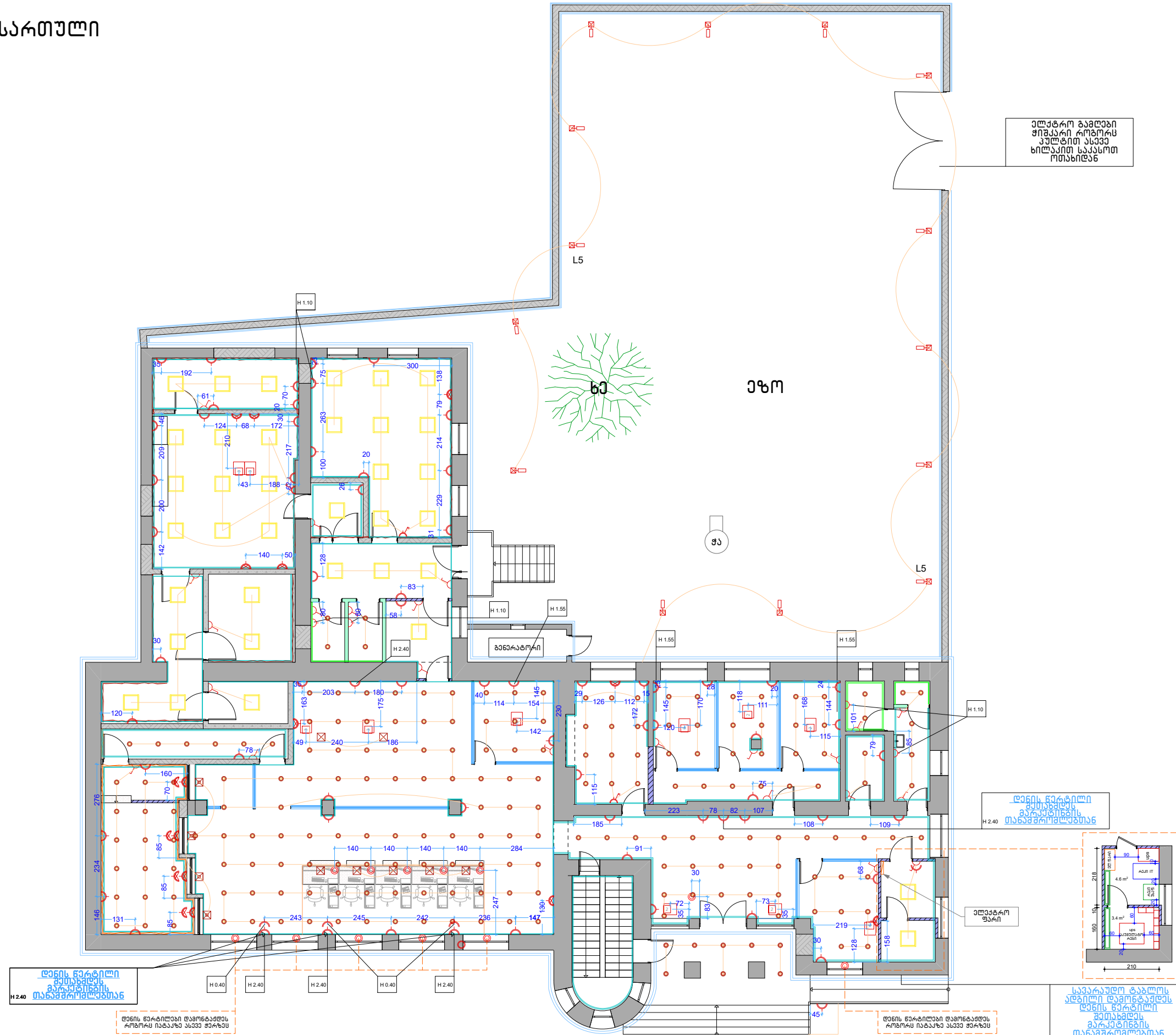

სტადია	მაშტაბი	ფურც
მუშა პროექტი	1:75	

I სართული

[illegible]

I სართული



ფორმატი	საშუალო 2026	
A 3		
<div> <div>  - ელქ. ფარი -1 </div> <div>  -ერთკლავიანი ჩამრთველი -22 </div> <div>  -ორკლავიანი ჩამრთველი -2 </div> <div>  -როზეტი (ერთიანი)-4 </div> <div>  -როზეტი (ორიანი)-73 </div> <div>  -როზეტი (სამიანი)-17 </div> <div> <div> <div>3</div> </div> -ნაბაჟის ბოქსი (სამიანი)-5 </div> <div> <div> <div>2</div> </div> -ნაბაჟის ბოქსი (ორიანი)-6 </div> <div>  -ღუნის წერტილი ნაბაჟში-18 </div> <div>  -მანათობელი ბოლზი-14 </div> </div>		
პირობითი აღწევნები		
<p>1. ნახაზზე ზომები მოყვებულია სანტიმეტრებში;</p>		
შენიშვნები		
შენიშვნები:		
პრ. ავტორი	ბ. ანჯაფარიძე	
ლაგოვება	ბ. ანჯაფარიძე	
<div> <div> <div>LIBERTY</div> </div> </div>		
არქიტექტურული ნახაზი		
ნახაზი:		
სტადია	მაშტაბი	ფურც
ფურც კომპიუტერი	1:75	

BOX-ის და ქსელების განაწილების გეგმა

I სართული

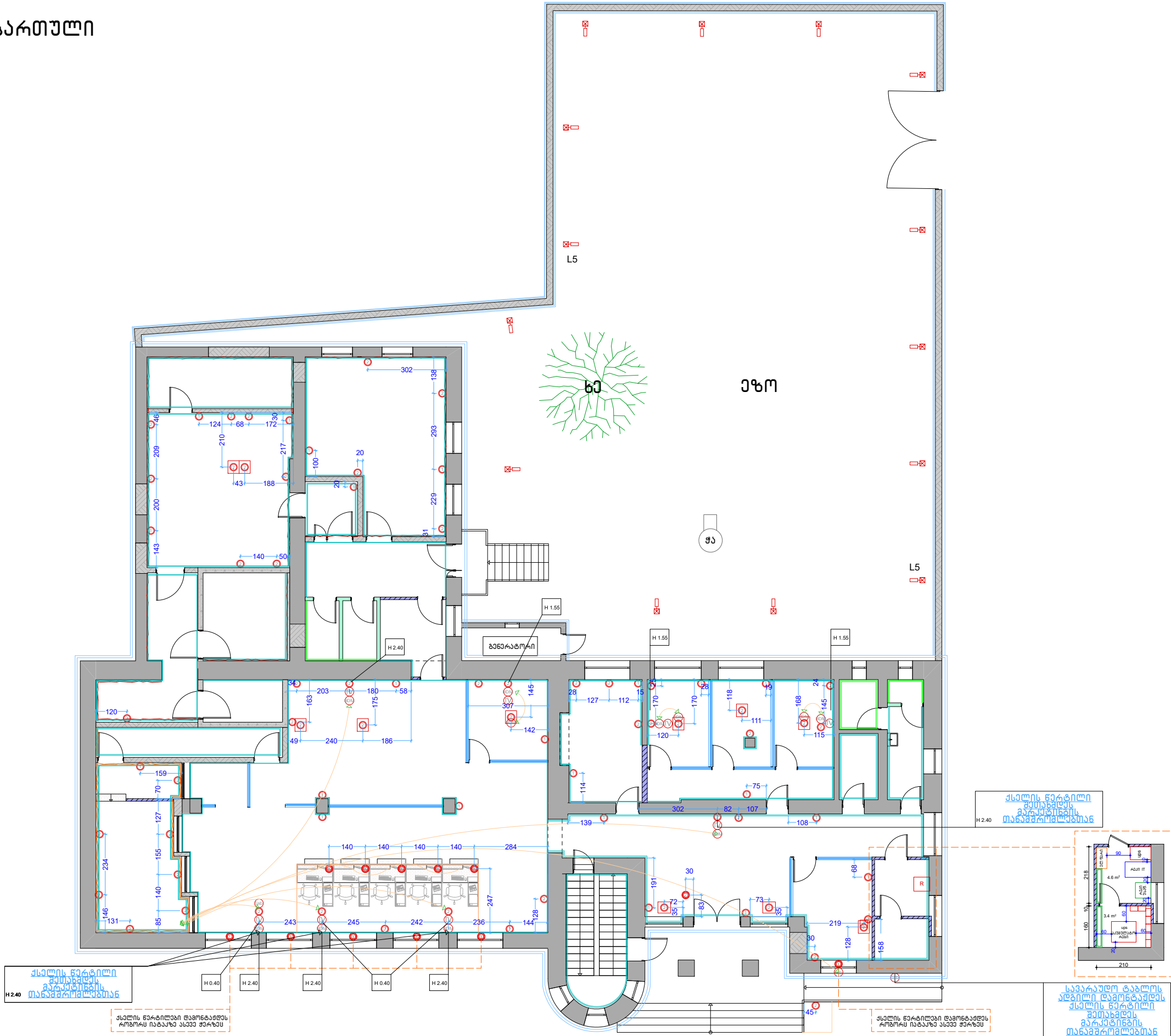

ფურცალი		საშუალო 2026	
A 3			
<div><div><div></div></div><div>იატაკის ღრვის და კომუნიკაციების გზის (შიდა ქსელები გზის იატაკის ქვეშ)-9</div></div> <div><div><div>1</div></div><div>ქსელი (კედლის იატაკის ღრვის და კომუნიკაციების გზის) -147</div></div> <div><div><div>tab</div></div><div>სავალი ტაბლო-2</div></div> <div><div><div>TV</div></div><div>TELEVISION-9</div></div> <div><div><div>R</div></div><div>საკომუნიკაციო რეკი -1</div></div>			
პირდაპირი აღნიშვნები			
1. ნახაზზე ზომები მოცემულია სანტიმეტრებში;			
შენიშვნები			
შენიშვნები:			
პროექტორი	ბ. ანკაფარიძე		
დამამუშავებელი	ბ. ანკაფარიძე		
<div><div><div>LIBERTY</div></div></div>			
არქიტექტურული ნახაზი			
ნახაზი:			
სტადია	გამზადებული	ფურცელი	
შუამავალი	1:75		

კედლების მოპირკეთების გეგმა

I სართული

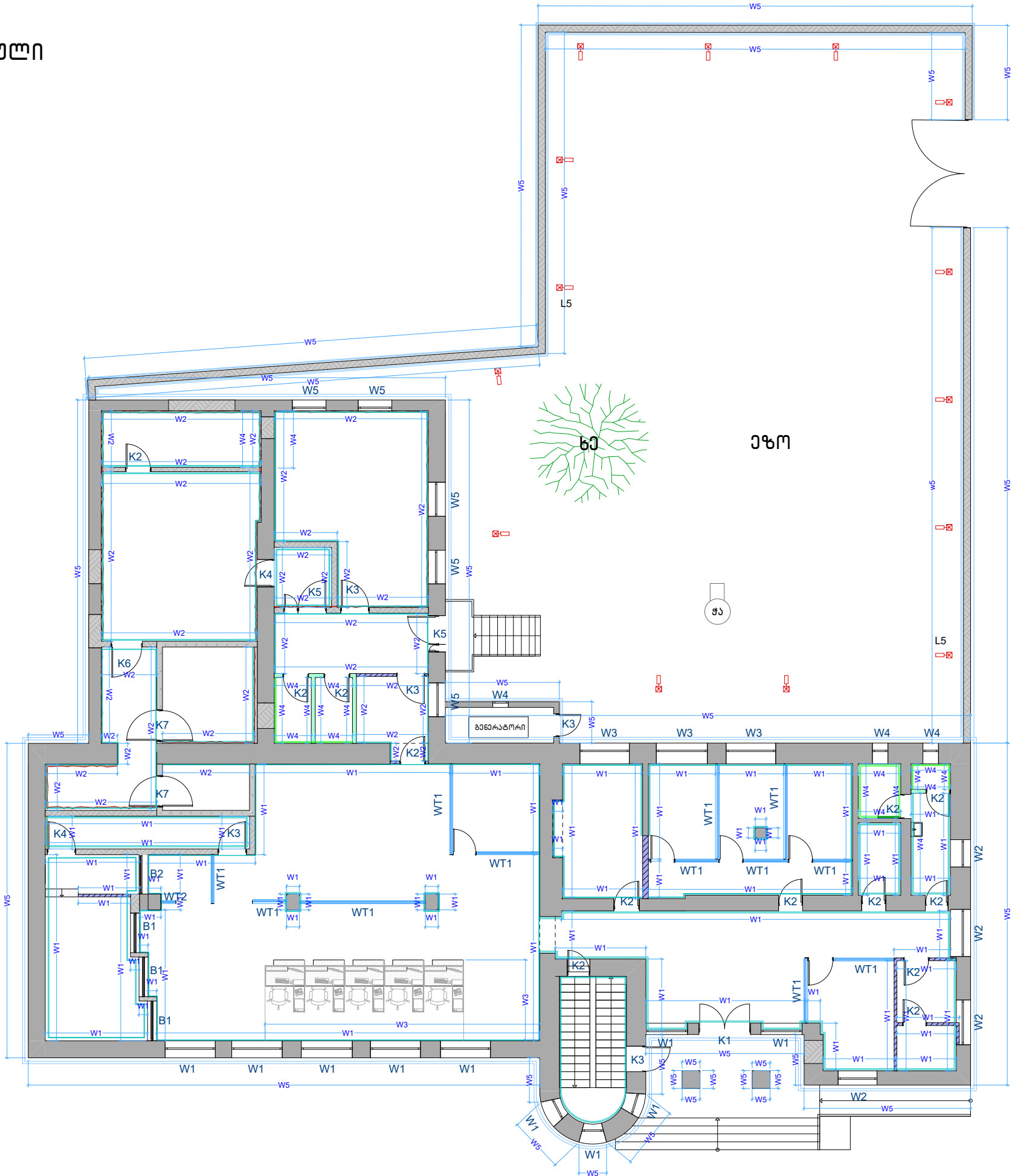

ფორმატი		საშუალო 2026	
A 3			
W1- გლუვი საღებავი Ral9010 (თეთრი) - 754.0კვ.მ			
W2- გლუვი საღებავი Ral9010 - 383.0კვ.მ			
W3- ფერადი კედლის ღებვა - 55.0 კვ.მ			
W4- კერამიკული ფილა (WC) - 89.0 კვ.მ			
W5- ფასადის ღებვა ღებვაშავი Ral9016 - 1251.0კვ.მ			
პროექტით აღნიშნული			
1. ნახაზზე ზომები მოყვებულია სანტიმეტრებში;			
შენიშვნები			
შენიშვნები:			
პროექტორი	ბ. ანგაურაძე		
დამამუშავებელი	ბ. ანგაურაძე		
LIBERTY			
არქიტექტურული ნაწილი			
ნახაზი:			
სტადია	მასშტაბი	ფურც	
შუა პროექტი	1:75		

ზონირება

II სართულის ფართი; 163.5 კვ.მ

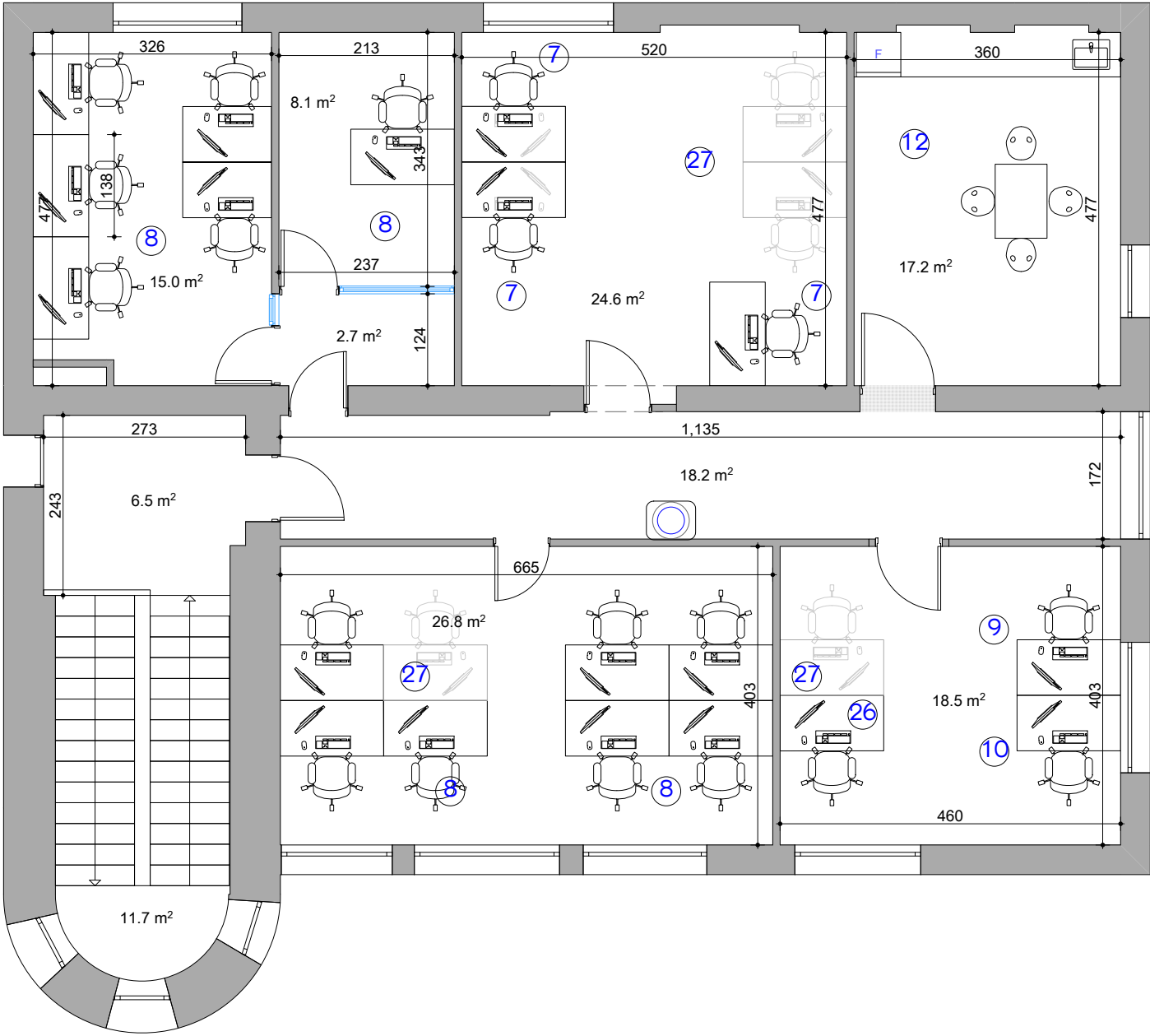





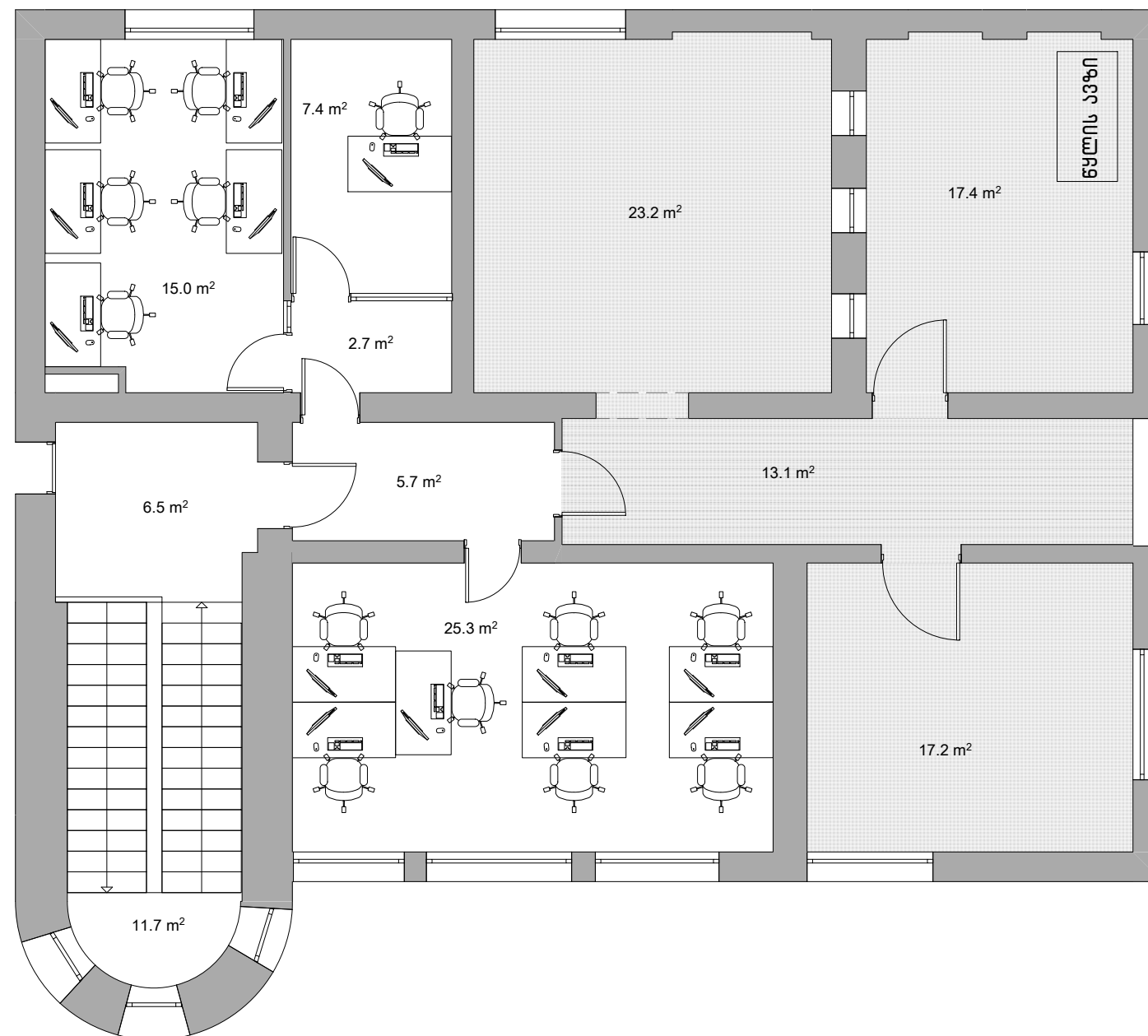



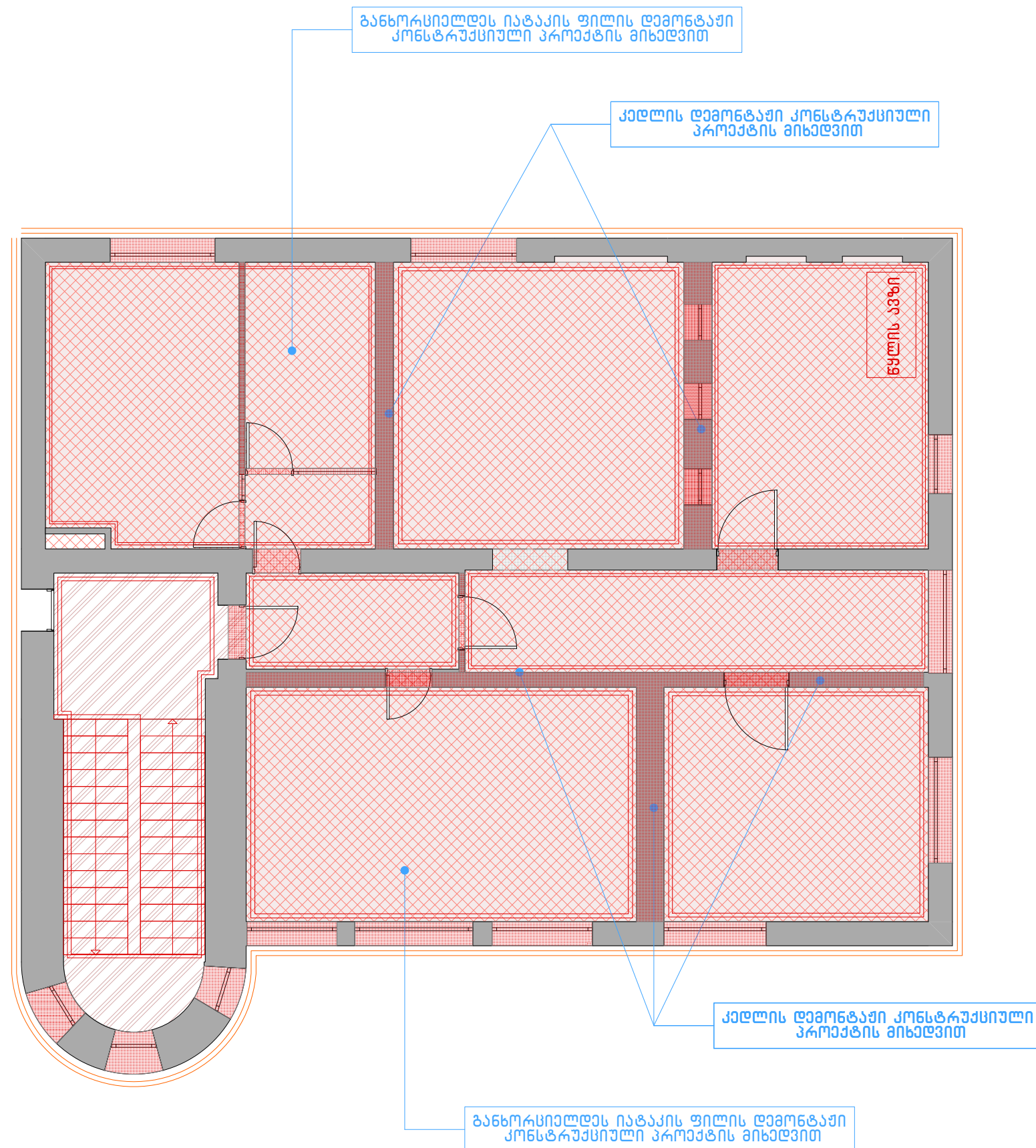





ფორმატი		საშუარი 2026	
A 3			
1. ფილიალის მართველი -1 2. საოპ.მენეჟერი -1 3. მოლარა ოპ. (ფიზიკური პირი) -5 4. მოლარა -3 5. ოპრ. ლოგოტი -1 6. მითვარი -1 7. ურთიერთობის მენეჟერი -3 8. საკრედიტო ოფისერი -13 9. ბანკომატების ექსპერტი -1 10. IT -1 11. შეხვედრების ოთახი -4 12. სამზარეულო -2 13. WC -4 14 . ტექ.ოთახი -1 15. არქივი -1 16. ინჟინერია -10 17. ოპრ. სავს. -2 18. ბანკომატული მოლარა - 3 19. უფროსი მოლარა -1 20. კორდინატორი -1 21. ფუნქციონალი -1 22. ოპრ. სავს. -1 23. ბარდეროზი -1 24. ინჟინერიის სასაწყობო ფართი -1 25. ავტო ლოგოტი -1 26. ბანკომატის მენეჟერი -1 27. რეჟივნი -4 28. მოლარა ოპ. (იურიდიული პრ.) -2			
პირობითი აღნიშვნები			
შენიშვნები			
1. ნახაზზე ზომები მოცემულია სანტიმეტრებში;			
შენიშვნები:			
პრ.პროექტი	ბ. ანგაჟარიძე		
დამამუშავა	ბ. ანგაჟარიძე		
LIBERTY			
არქიტექტურული ნაწილი			
ნახაზი:			
სტადია	მასშაბი	ფურც	
მუშა პროექტი	1:75		

II სართულის ფართი; 163.5 კვ.მ

[illegible]

II სართულის



ფურცელი A 3	საშუალო 2026	
<div><div></div><div>- ნიადაგის დამოწმების საფარსთან ერთად საშუალოებისაგან - 145.0 კმ.მ</div></div> <div><div></div><div>- ნიადაგის ფენის დამოწმების ქონსტრუქციული პროექტის მიხედვით - 145.0 კმ.მ</div></div> <div><div></div><div>- ბაჟის, კიბის საფარსთან ფენის დამოწმების - 33.0 კმ.მ</div></div> <div><div></div><div>- არსებული ფენის მოპირის დამოწმების - 11.5 კმ.მ</div></div> <div><div></div><div>- თაბაშირის ფენის ტიხრის დამოწმების - 21.0 კმ.მ</div></div> <div><div></div><div>- ქედლის თაბაშირის ფენის ფენის დამოწმების - 165.0 კმ.მ</div></div> <div><div></div><div>- დანიაშობილი ქედლიდან ბაჟის ჩამოსვლა დამოწმების - 45.0 კმ.მ</div></div> <div><div></div><div>- ხის პანელის დამოწმების და სხვა - 140.0 კმ.მ</div></div> <div><div></div><div>- შიდა ვიტრამების დამოწმების პროექტთან ერთად - 8.0 კმ.მ</div></div> <div><div></div><div>- ფანჯრის დამოწმების - 35.0 კმ.მ</div></div> <div><div></div><div>- ჯანაშის მიხედვით დამოწმების - 3 კმ</div></div> <div><div></div><div>- ქარის დამოწმების მდგრადი - 6</div></div> <div><div></div><div>- აბაჟის, ფენის 20-40მ ქედლის დამოწმების - 108.0 კმ.მ</div></div>		
პროექტით აღნიშნული		
შენიშვნები		
1. ნახაზზე ზომები მოცემულია სანტიმეტრებში;		
შენიშვნები:		
პროექტორი	ბ. ანაჟარაძე	
დამამუშავა	ბ. ანაჟარაძე	
<div><div></div></div>		
პროექტორული ნახაზი		
შენიშვნა:		
სტადია	მაშტაბი	ფურცელი
მუშა პროექტი	1:75	

დემონტაჟი ჭერის
II სართულის

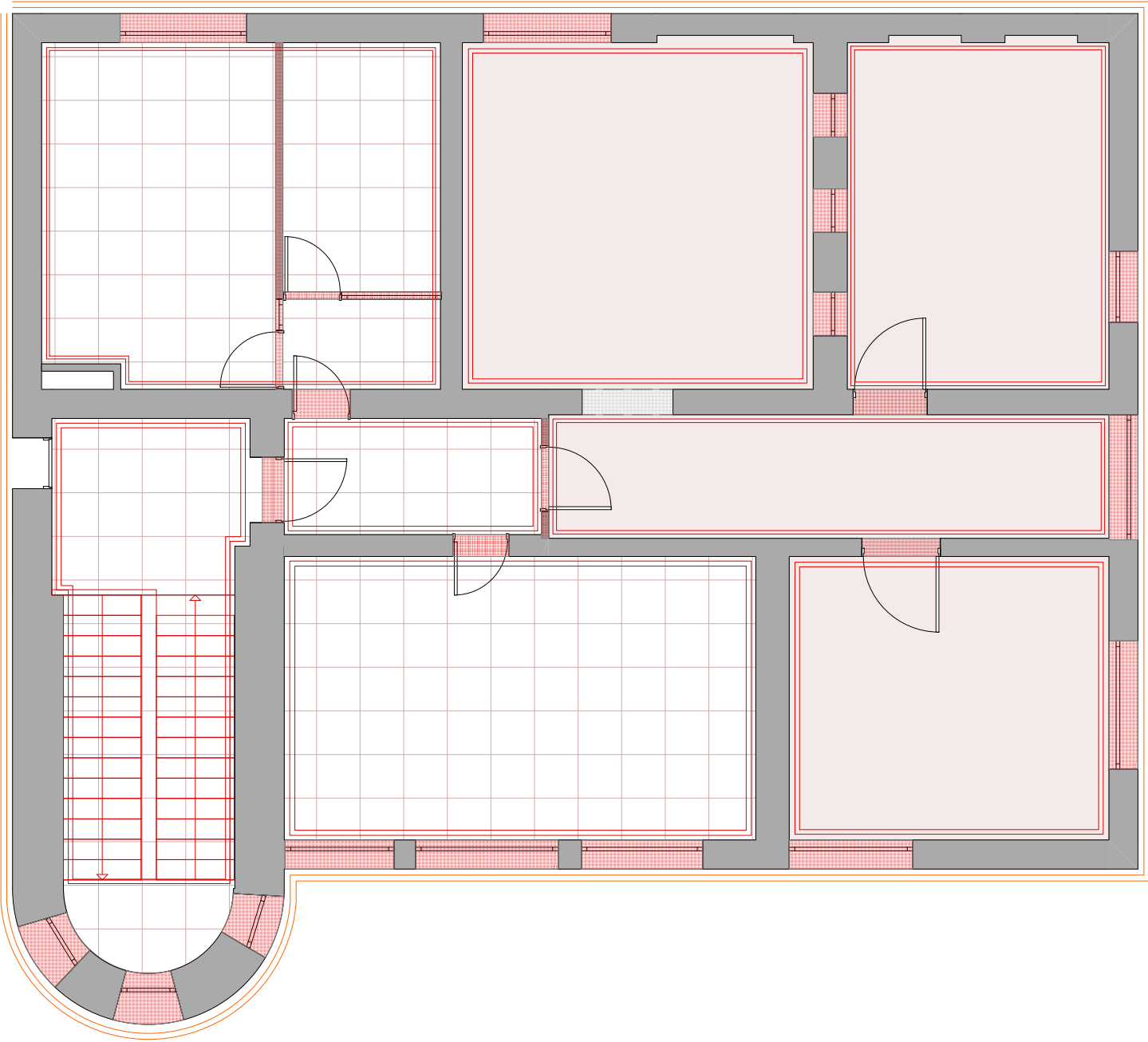

ფურცელი		საშუალო 2026	
A 3			
<div><div><div></div><div></div></div><div>-ამსტრუმის შენობის ჭერის დემონტაჟი-77.0კვ.მ</div></div> <div><div></div><div>-არსებული ძველი ჭერის დემონტაჟი- 147.0კვ.მ</div></div> <div><div></div><div>-არსებული საკომუნიკაციო არხების დემონტაჟი -163.5 კვ.მ</div></div> <div><div></div><div>-არსებული სვეტების დემონტაჟი დემონტაჟი -163.5 კვ.მ</div></div>			

II სარტულის

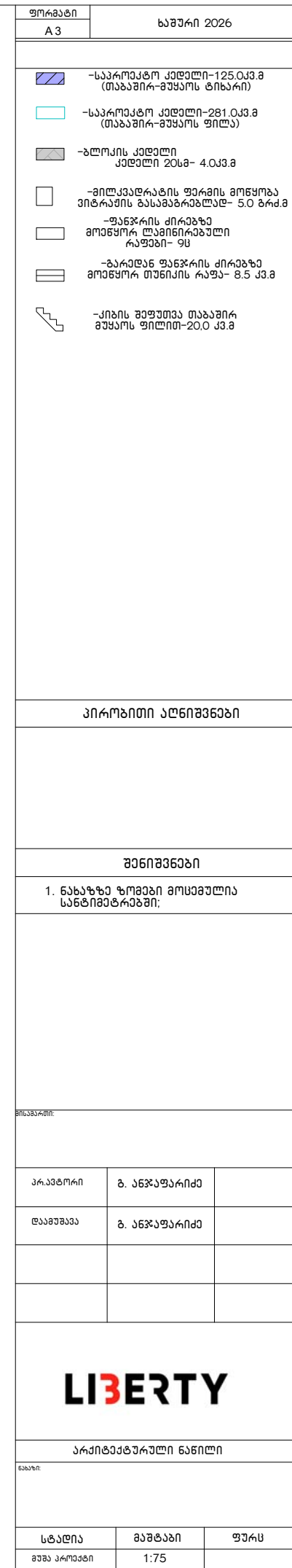

II სარტულის

2 სართულზე იატაკის ფილის მოწყობა კონსტრუქციული პროექტის მიხედვით

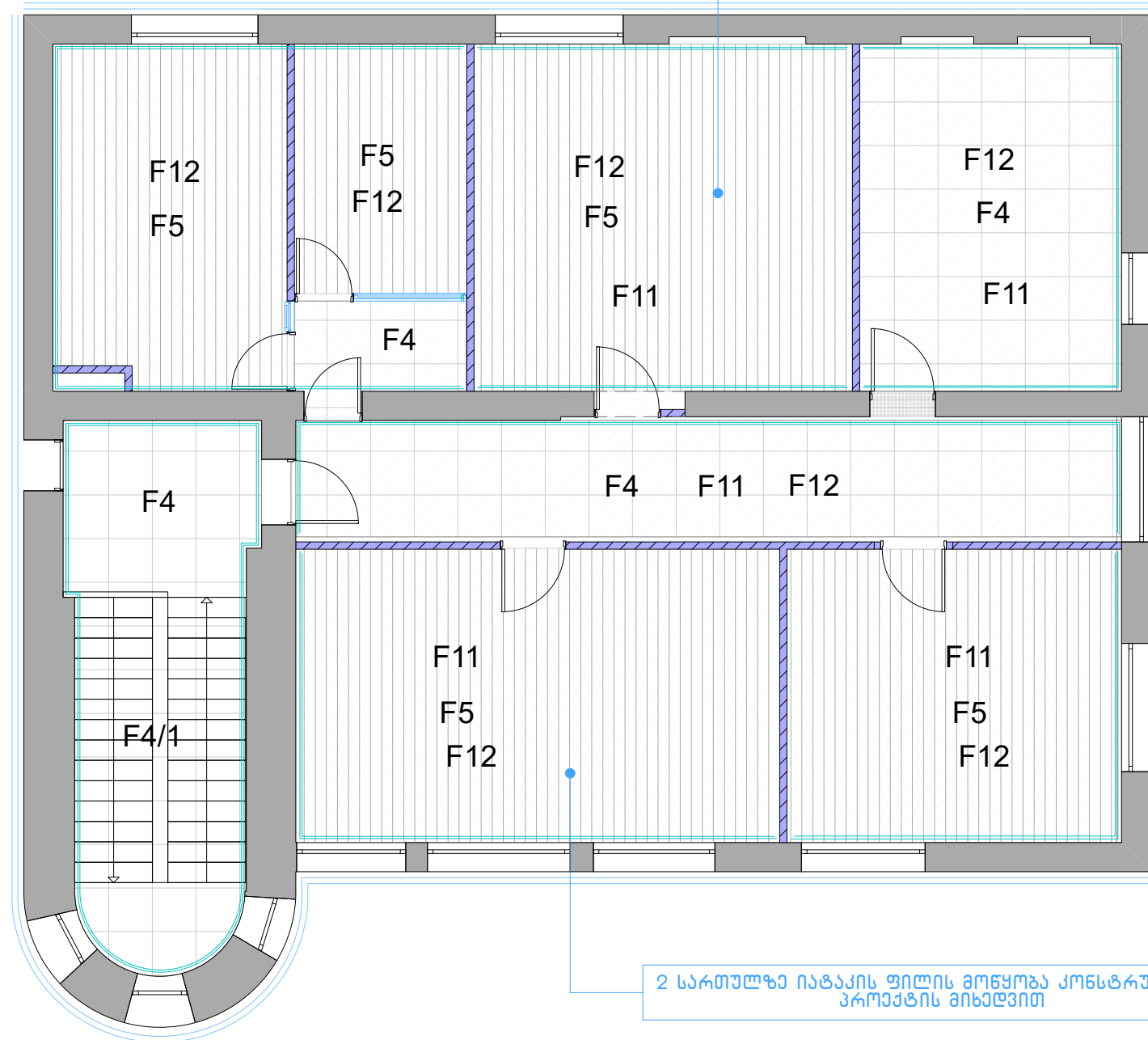

ფურცელი A 3	საშუალო 2026	
F4	<input type="checkbox"/>	-ქვემოთ ბრანდის ფილა 60X60-46.0კმ.მ
F4/1	<input type="checkbox"/>	-ქიზის უკრებში ქვემოთ ბრანდის ფილის ღებვა 60X60 -27.0 კმ.მ
F5	<input type="checkbox"/>	-ლაგინგებული პარკეტის ნაბაჟი -98.0 კმ.მ
F11	<input checked="" type="checkbox"/>	-ნაბაჟის მოჭრვა სმენის ხსნარით 5-8მ - 141.0კმ.მ
P7	<input type="checkbox"/>	-პლინტუსი(თეთრი) -131.0 მკმ.მ
P8/1	<input type="checkbox"/>	-ქიზის უკრებში ქვემოთ ბრანდის პლინტუსი მოწყობა (8მ) -41.0 მკმ.მ
F12	<input type="checkbox"/>	-2 სართულზე ნაბაჟის ფილის მოწყობა (ქონსტრუქციული პროექტის მიხედვით) - 1 ს
	<input type="checkbox"/>	- ალუმინის მოჭრის მოწყობა-13.5 მკმ.მ
პირუბითი ალუმინები		
შენიშვნები		
1. ნახაზზე ზომები მოყვანილია სანტიმეტრებში;		
შენიშვნები:		
პარკეტური	ბ. ანგაჟარში	
ღებვა	ბ. ანგაჟარში	
LIBERTY		
არქიტექტურული ნახაზი		
ნახაზი:		
სტანდარტი	მასშტაბი	ფურცელი
ნახაზი პროექტი	1:75	

ჭერის გეგმა

II სართულის

სავენტილაციო დანადგარის მოწყობის
შემდგომ გაირკვეს ჭერის ზუსტი ღონე

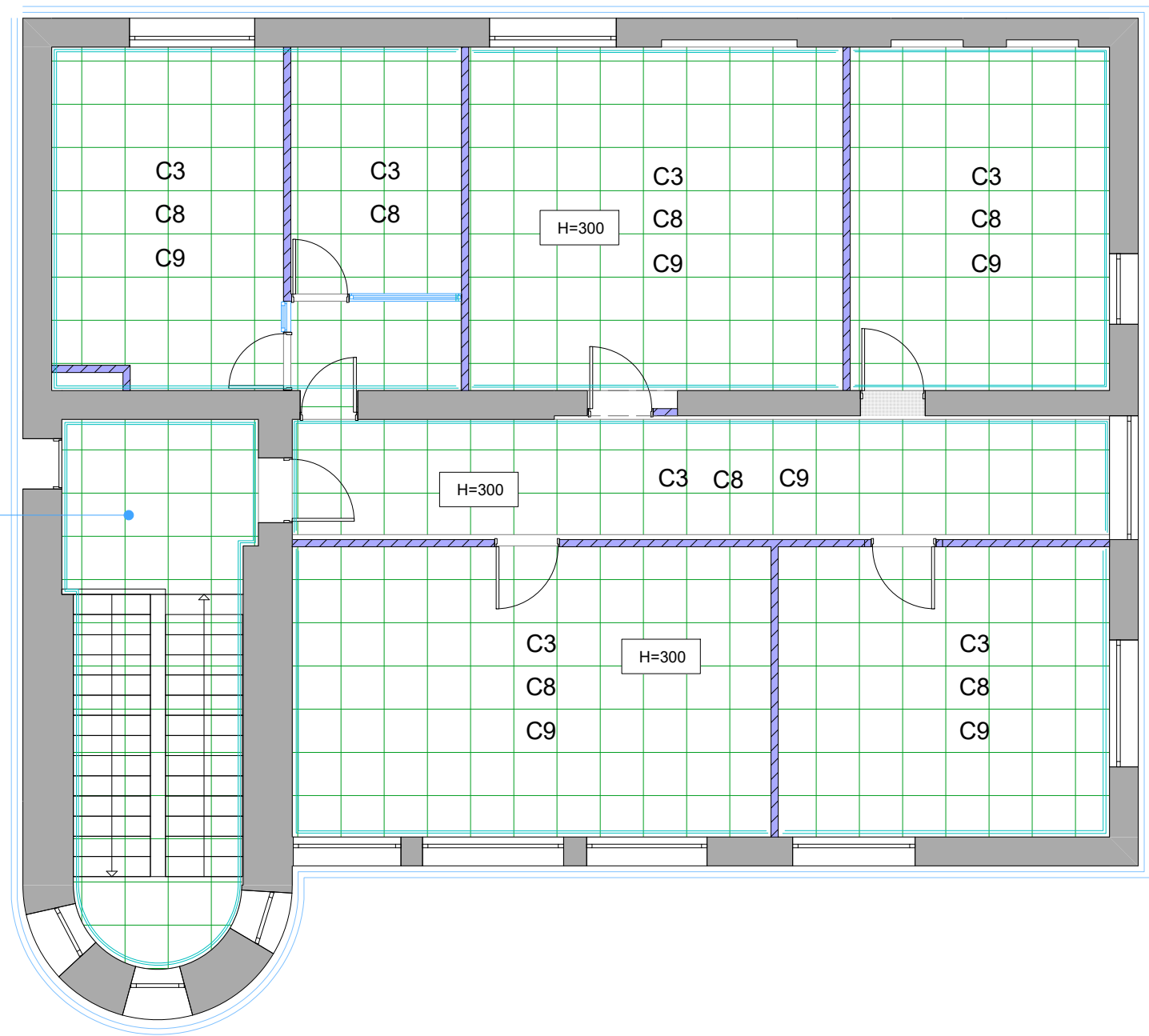

ფორმატი		ხაზური 2026	
A 3			
C3	<div><div></div><div></div></div>	<div>-ამსტრონგის შეკიდული ჭერი-155.0კვ.მ</div>	
C8	<div><div></div><div></div></div>	<div>-ძვანაშვილის მოწყობა ჭერიზე და შეფუთვა OSB ფილმით სისქით 1.სმ -159.0 კვ.მ</div>	
C9	<div><div></div><div></div><div></div></div>	<div>-მილკვადრატის ფარგის მოწყობა ჭერიზე საპროექტო ჭერის ბასამებრებლად- 145.0 ბრმ.მ</div>	
პირობითი აღნიშვნები			
შენიშვნები			
1. ნახაზზე ზომები მოყვებულია სანტიმეტრებში;			
შენიშვნები:			
პრ.ავტორი	ბ. ანჯაფარიძე		
დამამუშავა	ბ. ანჯაფარიძე		
<div>LIBERTY</div>			
არქიტექტურული ნაწილი			
ნახაზი:			
სტადია	მაშტაბი	ფურც	
მუშა პროექტი	1:75		

სანათების გეგმა

II სართულის

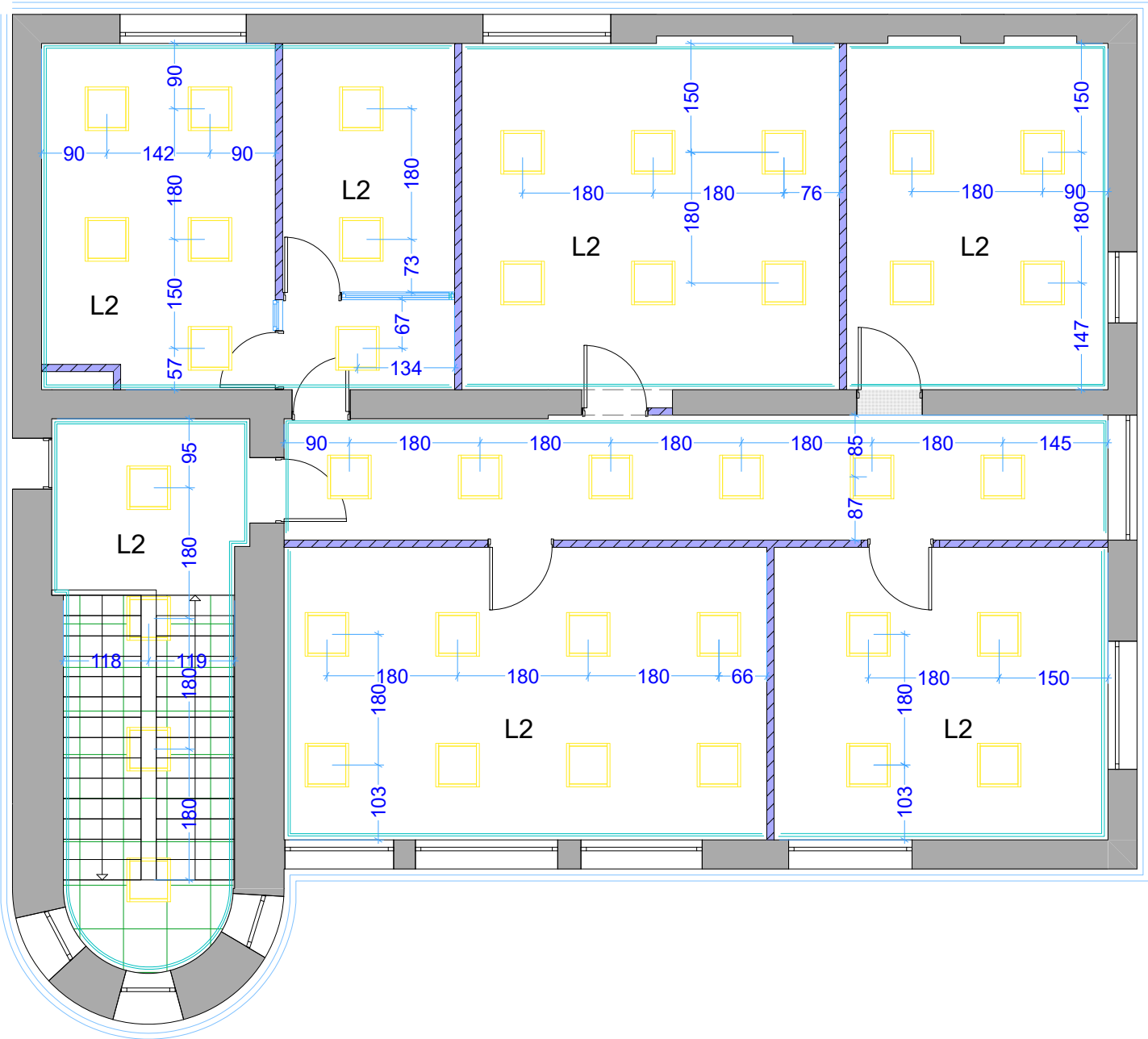

ფურცელი		საშუალო 2026	
A 3			

II სართულის



ელექტრო
ფარი

- პირობითი აღნიშვნები

შპს "საქსტელკომ"

1. ნახაზზე ზომები მოცემულია
სანტიმეტრებში;

စာအုပ်အမျိုးအစား

პრ.პეტრონი	ბ. ანჯაფუარიძე	
ლუაფუაფა	ბ. ანჯაფუარიძე	

LIBERTY

არქიტექტურული ნაწილი

626290:

სტადია	მაშტაბი	ფურც
მუშა პროექტი	1:75	

სანათების ელქ. განაწილების გეგმა

II სართულის

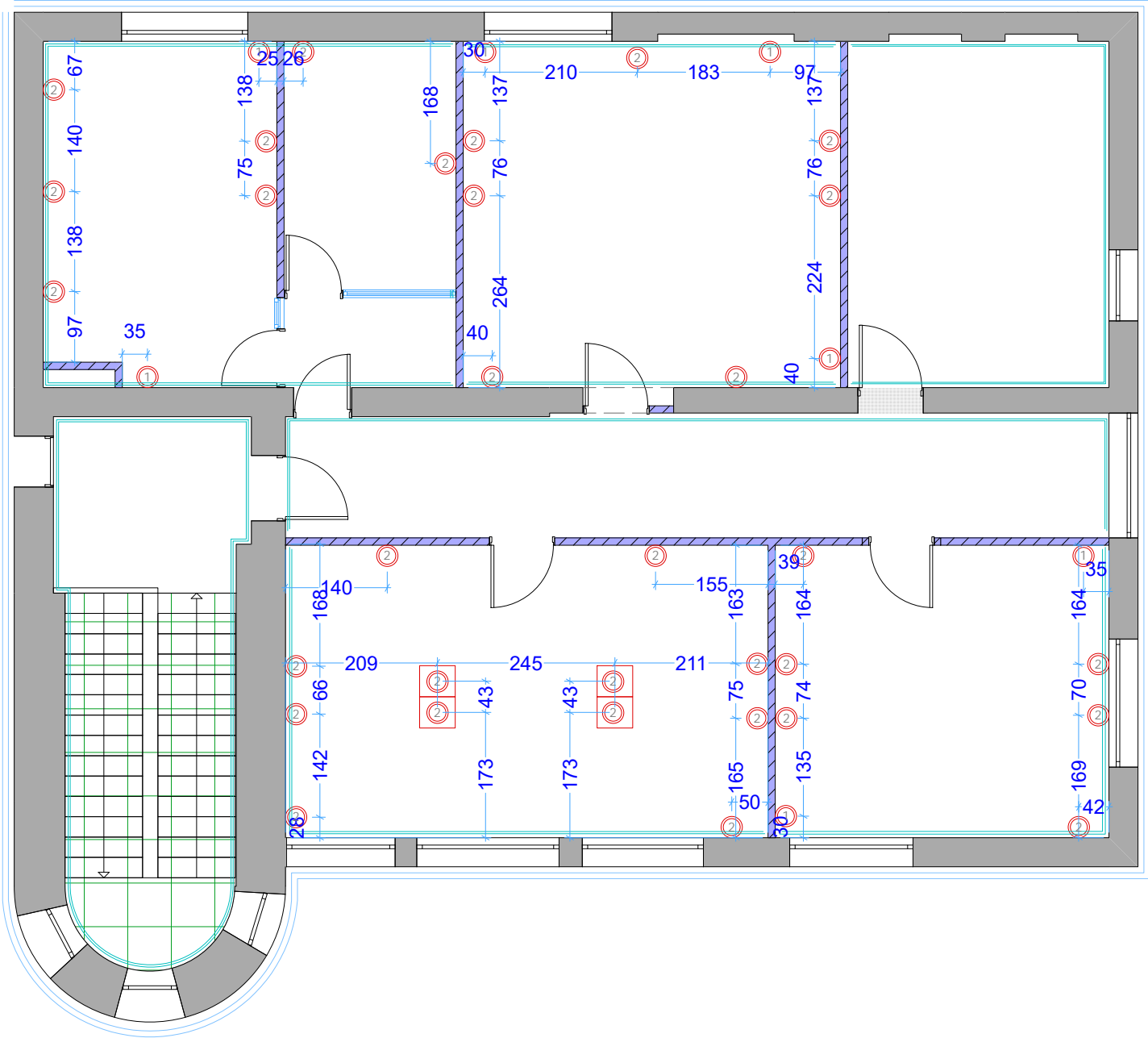

ფურცელი		საშუალო 2026	
A 3			
<div><div></div> იატაკის დენის და კომუნიკაციების გეგმა (მოდული კაბელები ბაზის იატაკის ქვეშ)-4</div> <div><div>1</div> ძველი (ძველის იატაკის დენის და კომუნიკაციების გეგმა) -71</div>			
პირვითი აღნიშვნები			
შენიშვნები			
1. ნახაზზე ზომები მოცემულია სანტიმეტრებში;			
შენიშვნები:			
პრ.ავტორი	ბ. ანუაგარიძე		
დამამუშავა	ბ. ანუაგარიძე		
<div>LIBERTY</div>			
არქიტექტურული ნაწილი			
ნახაზი			
სტადია	მასშტაბი	ფურც	
მუშა პროექტი	1:75		

კედლების მოპირკეთების გეგმა

II სართულის

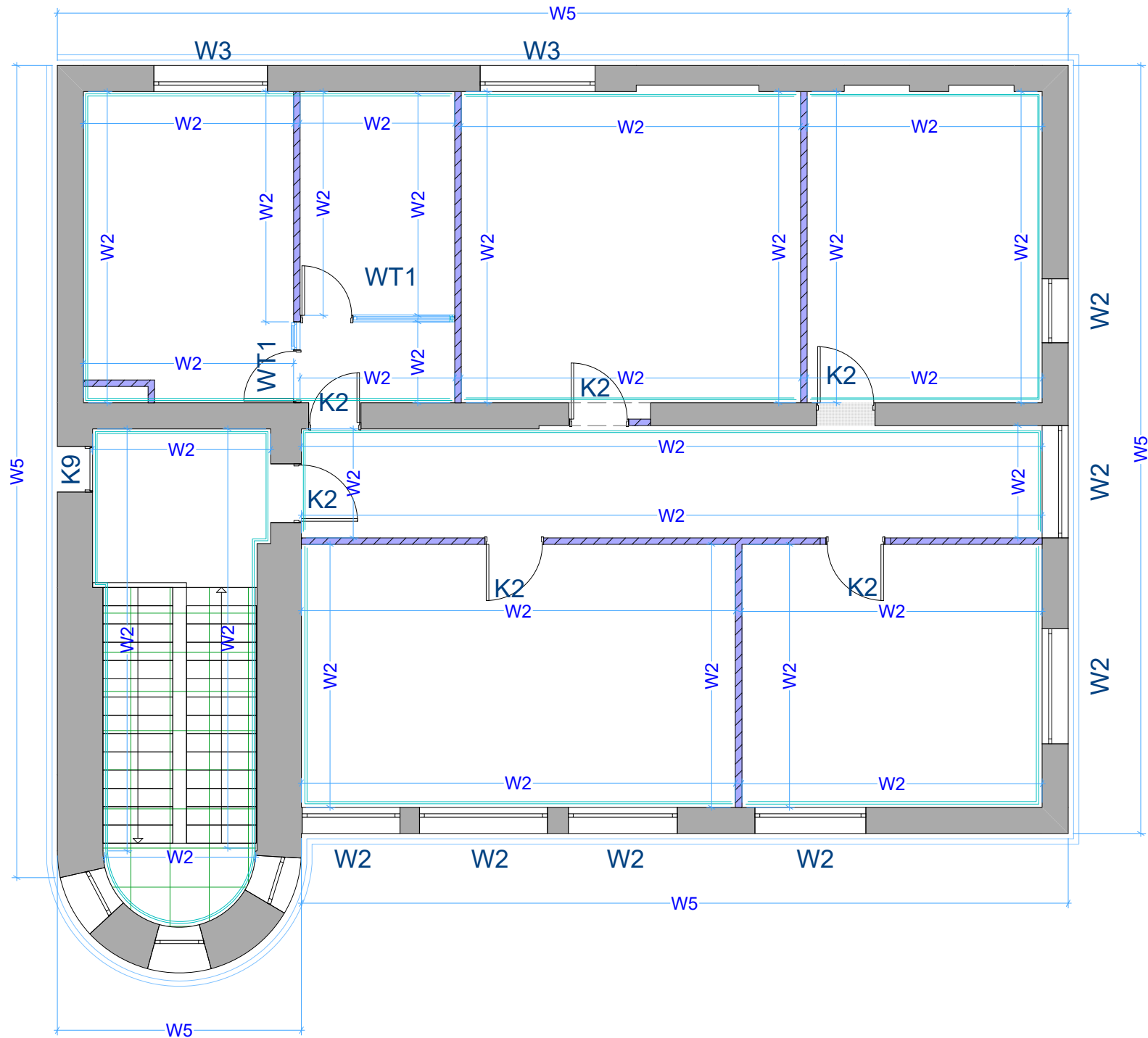

ფურცელი		საშუალო 2026			
A 3					
W2- ბლუზი საღებავი Ral9010 - 494.0 კვ.მ					
პირდაპირი აღნიშვნები					
შენიშვნები					
1. ნახაზზე ზომები მოცემულია სანტიმეტრებში;					
შენიშვნები:					
პროექტი	ბ. ანგაფარიძე				
დამუშავა	ბ. ანგაფარიძე				
LIBERTY					
არქიტექტურული ნაწილი					
შენიშვნა:					
სტადია	მასშტაბი	ფურც			
მუშა პროექტი	1:75				

ზონირება
სარდაფი; 129.0 კვ.მ

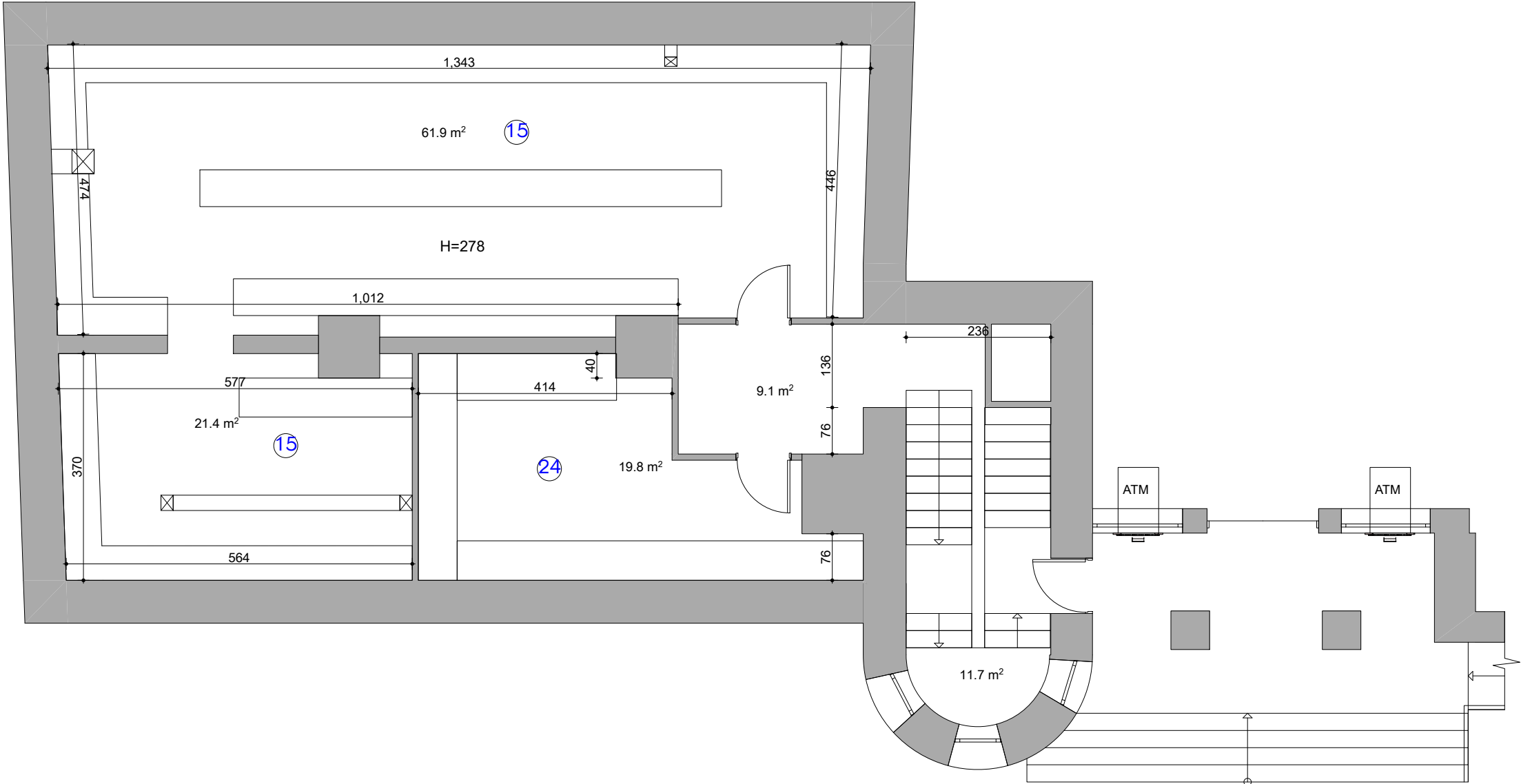

ფურცელი		საშუალო 2026	
A3			
1. ფილიალის მართვითი -1 2. სარდაფი -1 3. მთლიანი ოფ. (ფილიალური პირი) -5 4. მთლიანი -3 5. ოფ. ლოგოტიპი -1 6. მთლიანი -1 7. ურთიერთობის მენეჯერი -3 8. საკრედიტო ოფისი -13 9. განყოფილების უფროსი -1 10. IT -1 11. მენეჯერის ოთახი -4 12. საშუალო -2 13. WC -4 14 . ტექ. ოთახი -1 15. არქივი -1 16. ინჟინერია -10 17. ოფისი სპეც. -2 18. განყოფილების მთლიანი - 3 19. უფროსი მთლიანი -1 20. კორდინატორი -1 21. ფილიალის სასაპო -1 22. ოფისი სასაპო -1 23. ბარდეროვი -1 24. ინჟინერის სასაწყობო ფართი -1 25. ავტო. ლოგოტიპი -1 26. განყოფილების მენეჯერი -1 27. რეზერვი -4 28. მთლიანი ოფ. (ურთიერთობის პრ.) -2			
პირდაპირი აღნიშვნები			
შენიშვნები			
1. ნახაზზე ზომები მოცემულია სანტიმეტრებში;			
შენიშვნები:			
პრ. ავტორი	ბ. ანგაფარიძე		
დამამუშავა	ბ. ანგაფარიძე		
LIBERTY			
არქიტექტურული ნახაზი			
ნახაზი:			
სტადია	მასშტაბი	ფურცელი	
მუშა პროექტი	1:75		



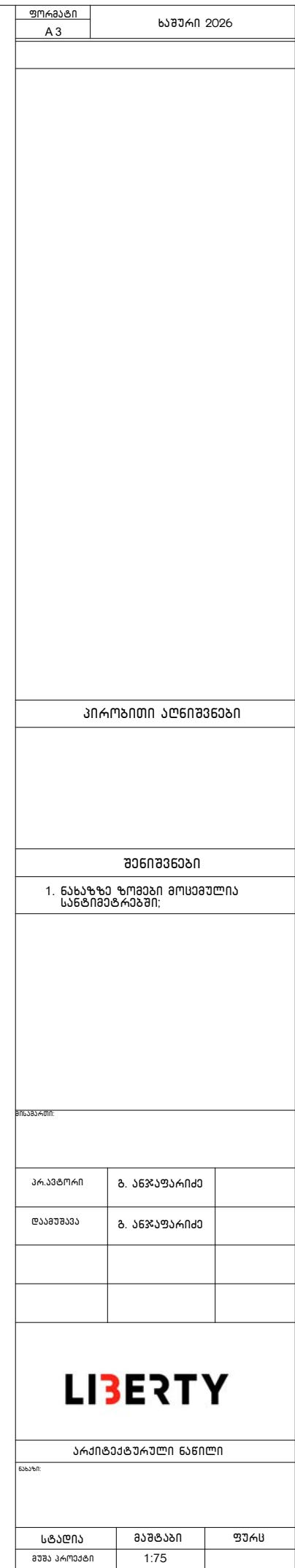



სარდლაფი; 129.0 კვ.მ

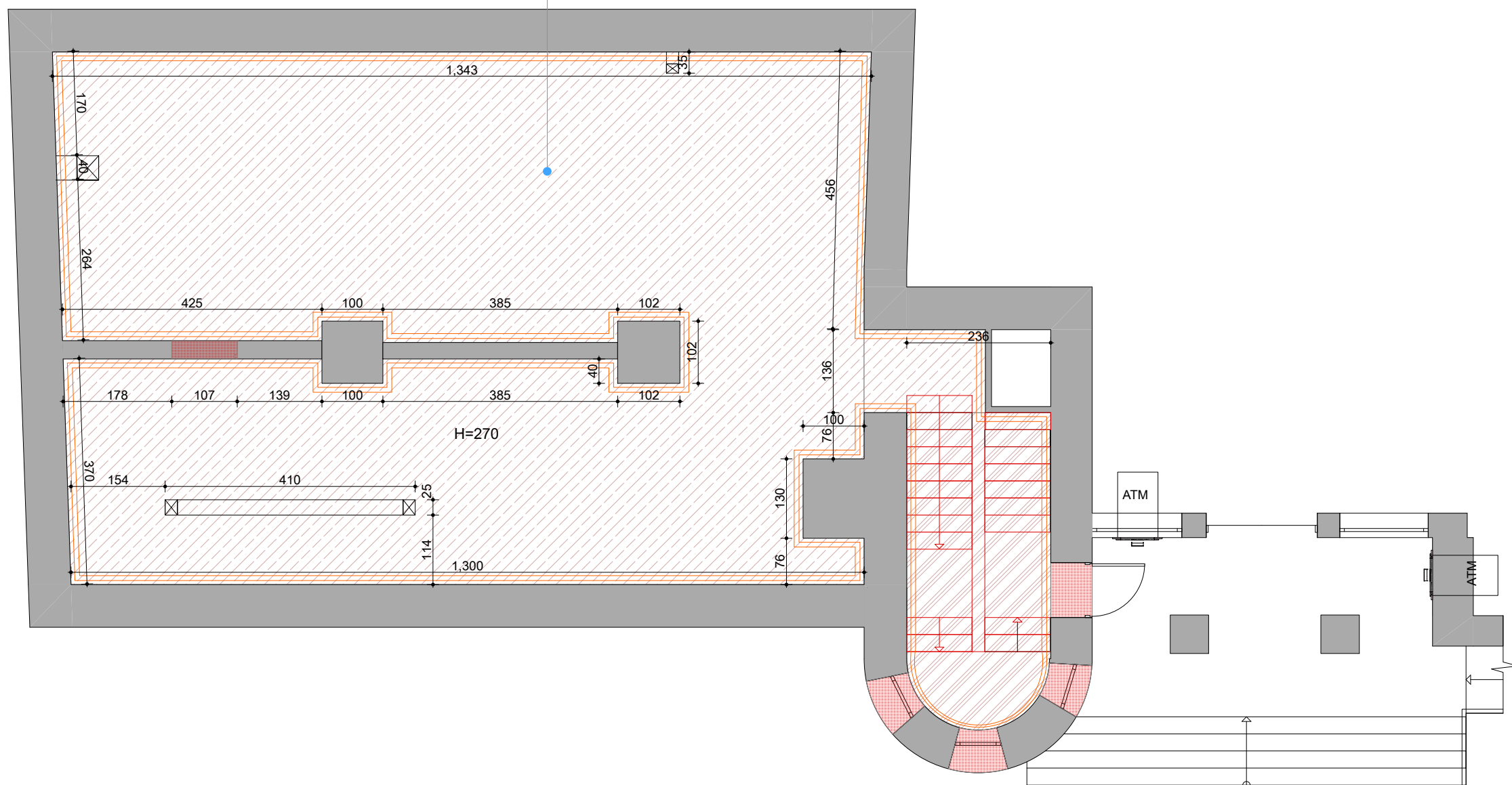

დემონტაჟი
ნიტაჟი/კედლები
სარდაფი

არსებული მიწის საფარის დამონტაჟი
კონსტრუქციული პროექტის მიხედვით



ფორმატი	საშუალო 2026	
A3		
<p> - ნიბაჟის საფარის მოჭრა/ბანსწორება ქონსტრუქციული პროექტის მიხედვით - 118.0 კვ.მ</p> <p> - ბაჟენის, კიბის საშენობების ფილა/ფენის დამონტაჟი - 25.0 კვ.მ</p> <p> - არსებული ფილა მოჭრის დამონტაჟი - 10.0 ბრძ.მ</p> <p> - დანაწილებული კედლებიდან ბათქაშის ჩამოყრა დამონტაჟი - 272.0 კვ.მ</p> <p> - ხის პანელების დამონტაჟი და სხვა. - 12.0 კვ.მ</p> <p> - აბურის წყობის 20-40სმ კედლის დამონტაჟი - 4.0 კვ.მ</p>		
პროექტით აღნიშნული		
შენიშვნები		
1. ნახაზზე ზომები მოყვებულია სანტიმეტრებში;		
შენიშვნები:		
პროექტორი	ბ. ანკუაშვილი	
დამამუშავი	ბ. ანკუაშვილი	
		
არქიტექტურული ნაწილი		
ნახაზი:		
სტადია	მაშტაბი	ფურც
მუშა პროექტი	1:75	

დემონტაჟი ჭერის
სარდაფი

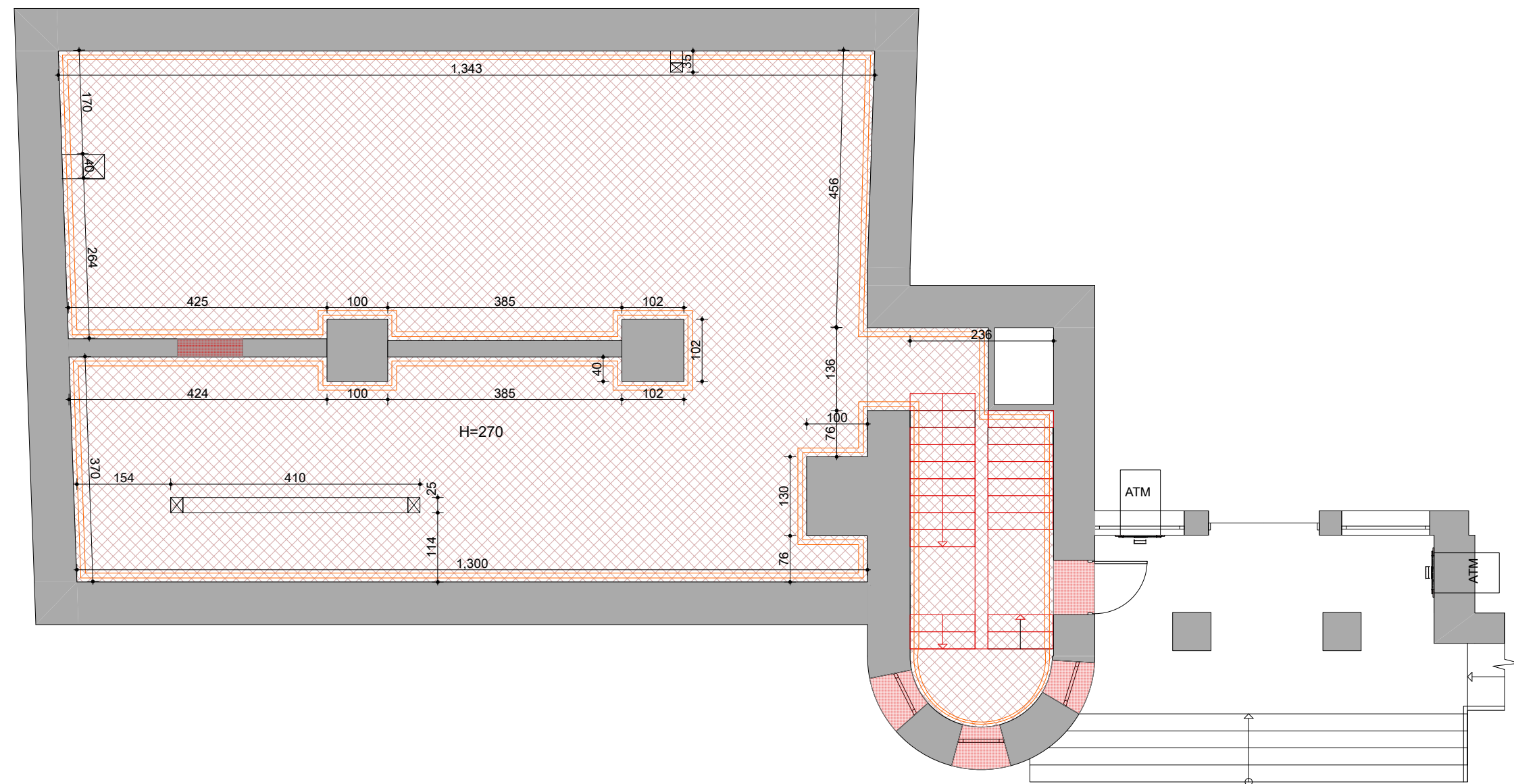

ფურცელი A3		საშუალო 2026	
<div><div><div></div><div></div><div></div></div><div>საქართველოს შიდა ბაზრის განვითარება-133.0მმმ</div></div>			
პროგნოზით აღნიშნული			
განივით			
1. ნახაზზე აღნიშნული მოცულობის საბაზისებზე;			
შენიშვნა:			
პროგნოზი	ბ. განვითარება		
დაგეგმვა	ბ. განვითარება		
<div><div><div></div><div></div><div></div></div><div>LIBERTY</div></div>			
არქიტექტურული ნახაზი			
ნახაზი:			
სტანდარტი	მასშტაბი	ფურცელი	
მუშა პროექტი	1:75		

კედლების და ტიხრების
მოწყობის გეგმა

სარდაფი

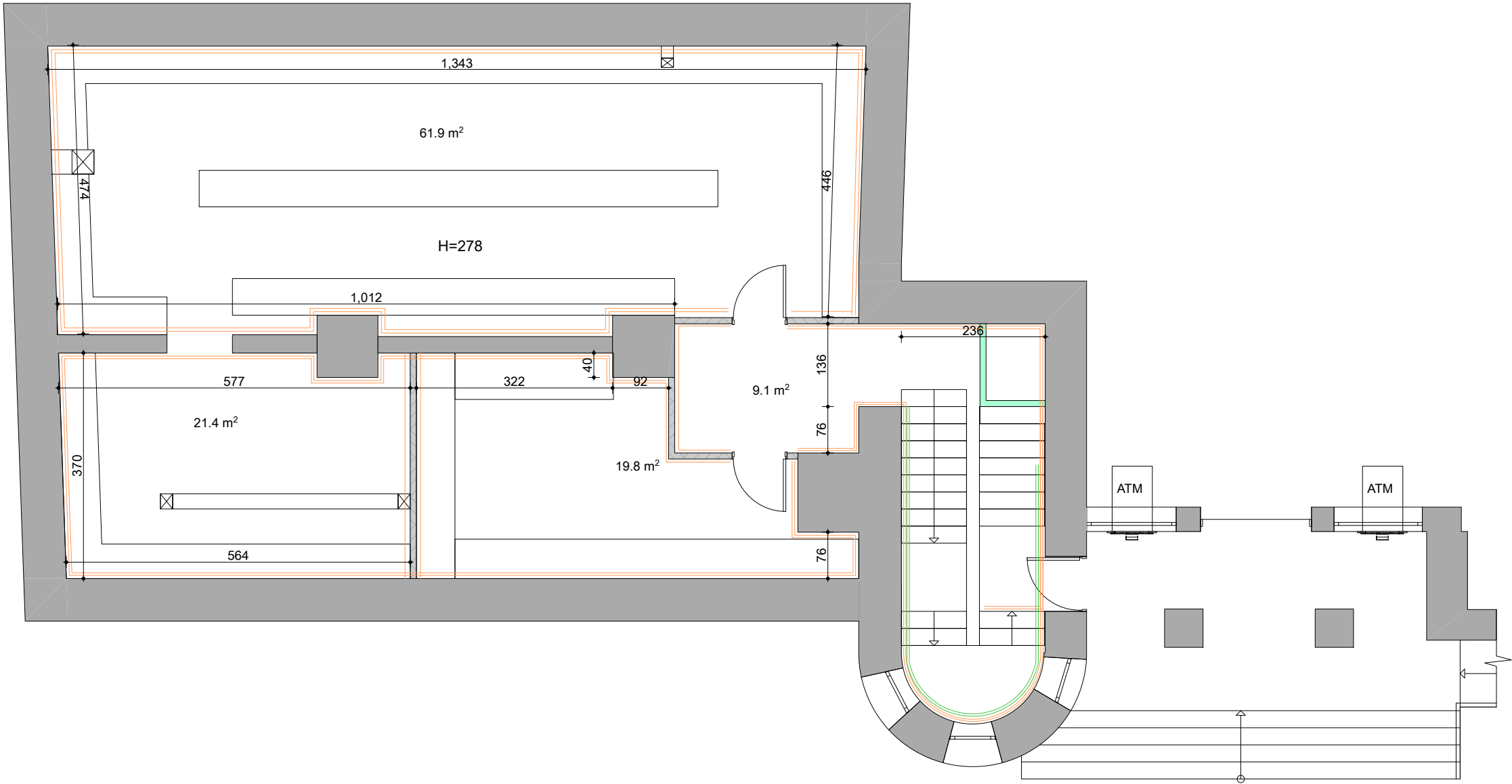

ფორმატი		საშუალო 2026	
A 3			
<div><div></div>-საპროექტო კედელი- 7.5კვ.მ (ნესტ ბაშქლე ორგანიზაცია-შეშარის ტიხარი)</div> <div><div></div>-საპროექტო კედელი-33.0კვ.მ (ნესტ ბაშქლე ორგანიზაცია-შეშარის ფილა)</div> <div><div></div>-ქიხის შეშუთვა ტიხარი შეშარის ფილით-20.0კვ.მ (ნესტ ბაშქლე ორგანიზაცია-შეშარის ფილა)</div> <div><div><input checked="" type="checkbox"/></div>-არსებული ლითონის ქონსტრუქციის შეშარის - 35.0 ბრძ.მ</div> <div><div></div>- კედლის დაშუშარის ლესა - 310.0 კვ.მ</div> <div><div></div>-ბლოკის კედელი კედელი 10სმ-19.0კვ.მ</div>			
პირიზიტი აღნიშვნები			
შენიშვნები			
1. ნახაზი ზომები მოყვარული სანტიმეტრებში;			
შენიშვნები:			
პრ.პროექტი	ბ. ანგარიშები		
დაშუშარის	ბ. ანგარიშები		
<div><div>LIBERTY</div></div>			
არქიტექტურული ნახაზი			
ნახაზი:			
სტადია	მასშტაბი	ფურც	
შეშარის პროექტი	1:75		

ნატაქის გეგმა

სარდაფი

სარდაფის ნატაქის ფილის მოწყობა კონსტრუქციული
პროექტის მიხედვით

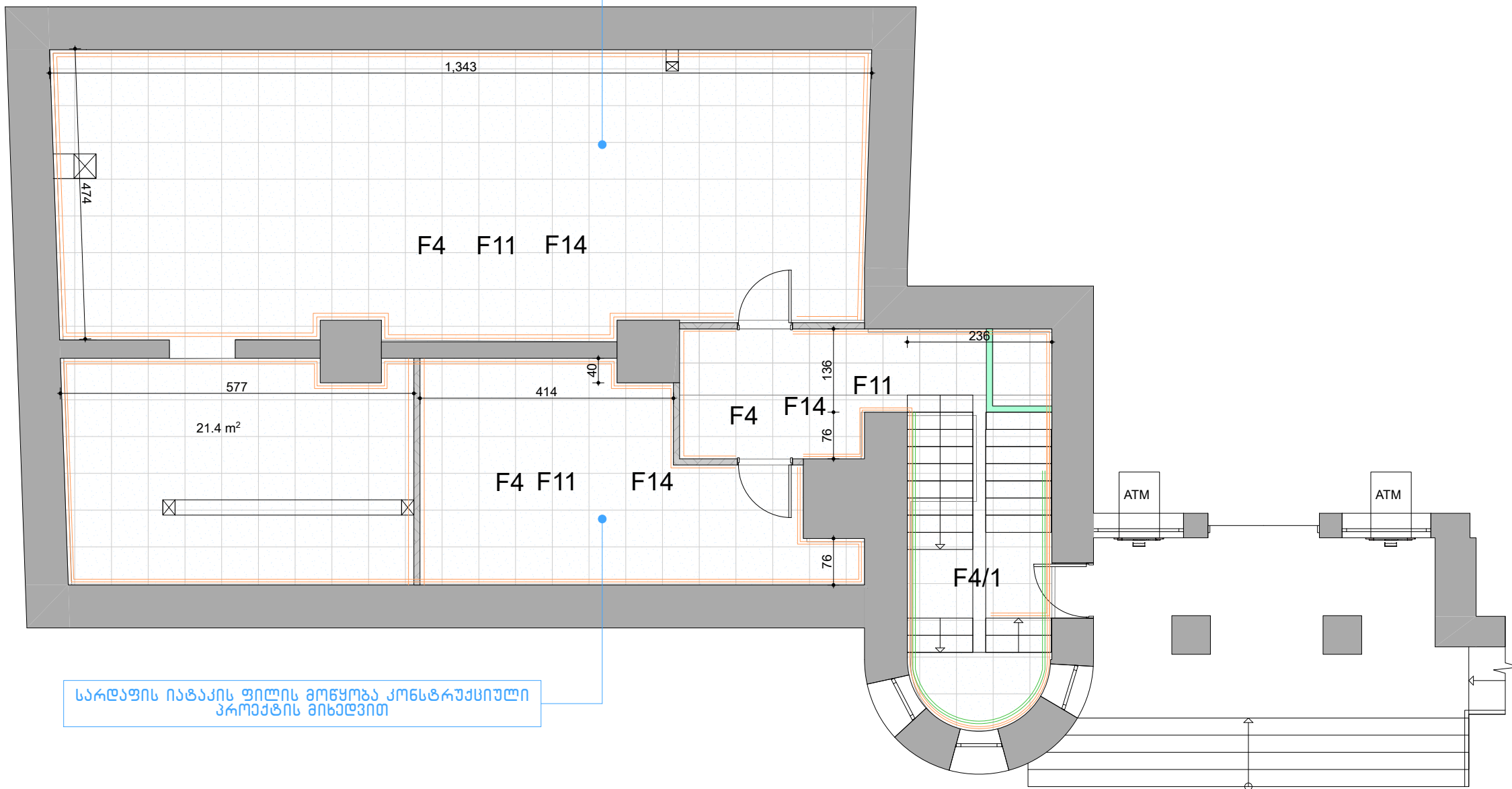

სარდაფის ნატაქის ფილის მოწყობა კონსტრუქციული
პროექტის მიხედვით

ფურცელი		საშუალო 2026	
A 3			
F4	<input type="checkbox"/>	-კარამო ბრანდის ფილა 60X60-128.0კმ.მ	
F4/1	<input type="checkbox"/>	-ქიზის უპრადეო კარამო ბრანდის ფილის ღამბა 60X60 -27.0 კმ.მ	
F11	<input checked="" type="checkbox"/>	-ნატაქის მოჭიმვა სმენდის სსნარით 5-მსმ - 128.0კმ.მ	
P8	<input type="checkbox"/>	-კარამო ბრანდის კლინტუსი (მსმ) -109.0 ბრძ.მ	
P8/1	<input type="checkbox"/>	-ქიზის უპრადეო კარამო ბრანდის კლინტუსი მოწყობა (მსმ) -25.0 ბრძ.მ	
F14	<input type="checkbox"/>	-სარდაფის ნატაქის ფილის მოწყობა (კონსტრუქციული პროექტის მიხედვით) - 1 ს	
TT		- ალუმინის მოჭიმვის მოწყობა-11.0 ბრძ.მ	
პირობითი აღნიშვნები			
შენიშვნები			
1. ნახაზზე ზომები მოყვებულია სანტიმეტრებში;			
შენიშვნები:			
პროექტორი	ბ. ანჯაფარიძე		
დამამუშავა	ბ. ანჯაფარიძე		
LIBERTY			
არქიტექტურული ნაწილი			
ნახაზი:			
სტადია	მასშტაბი	ფურცელი	
ფურცელი	1:75		

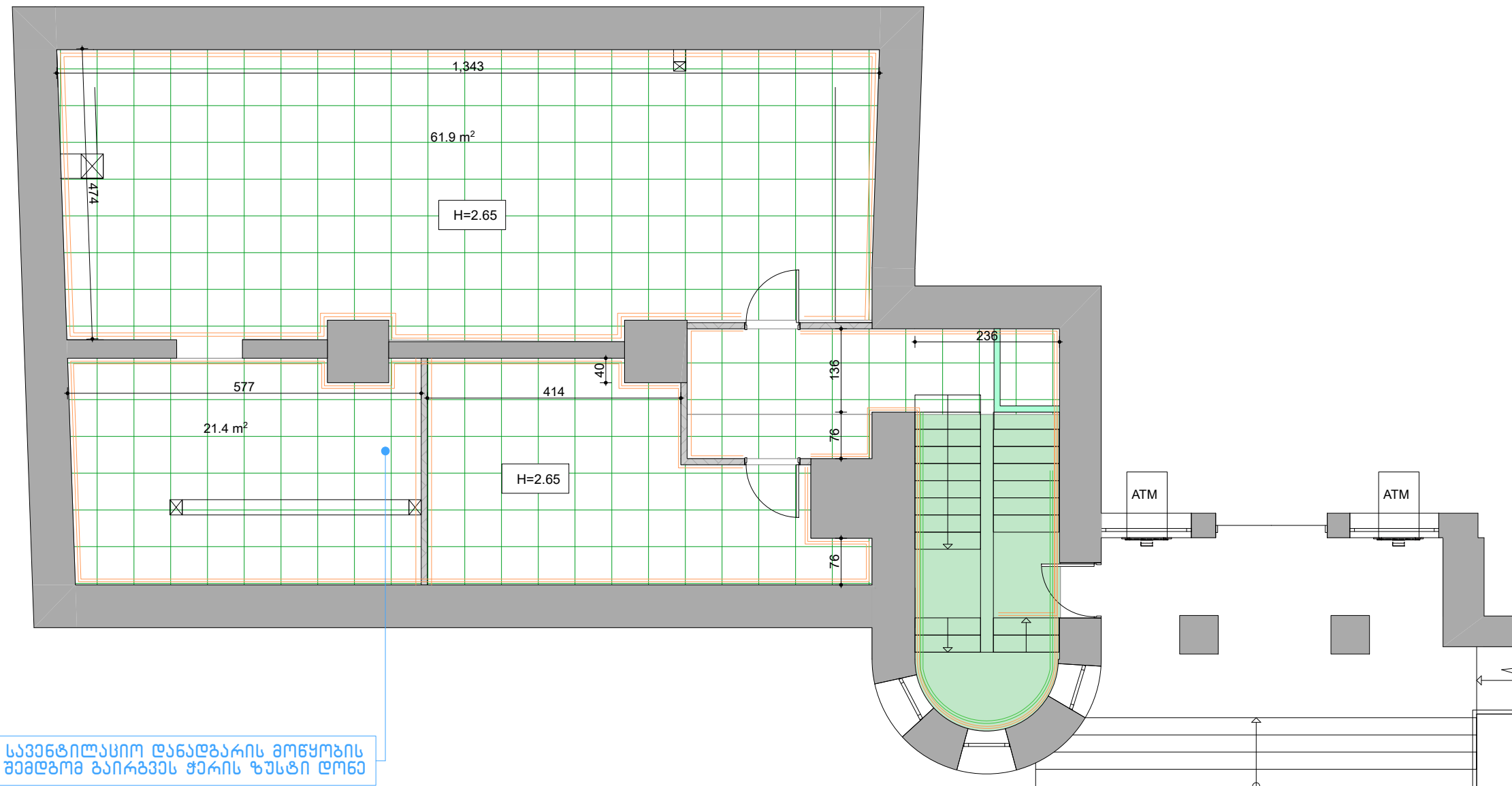

სარედაქციო

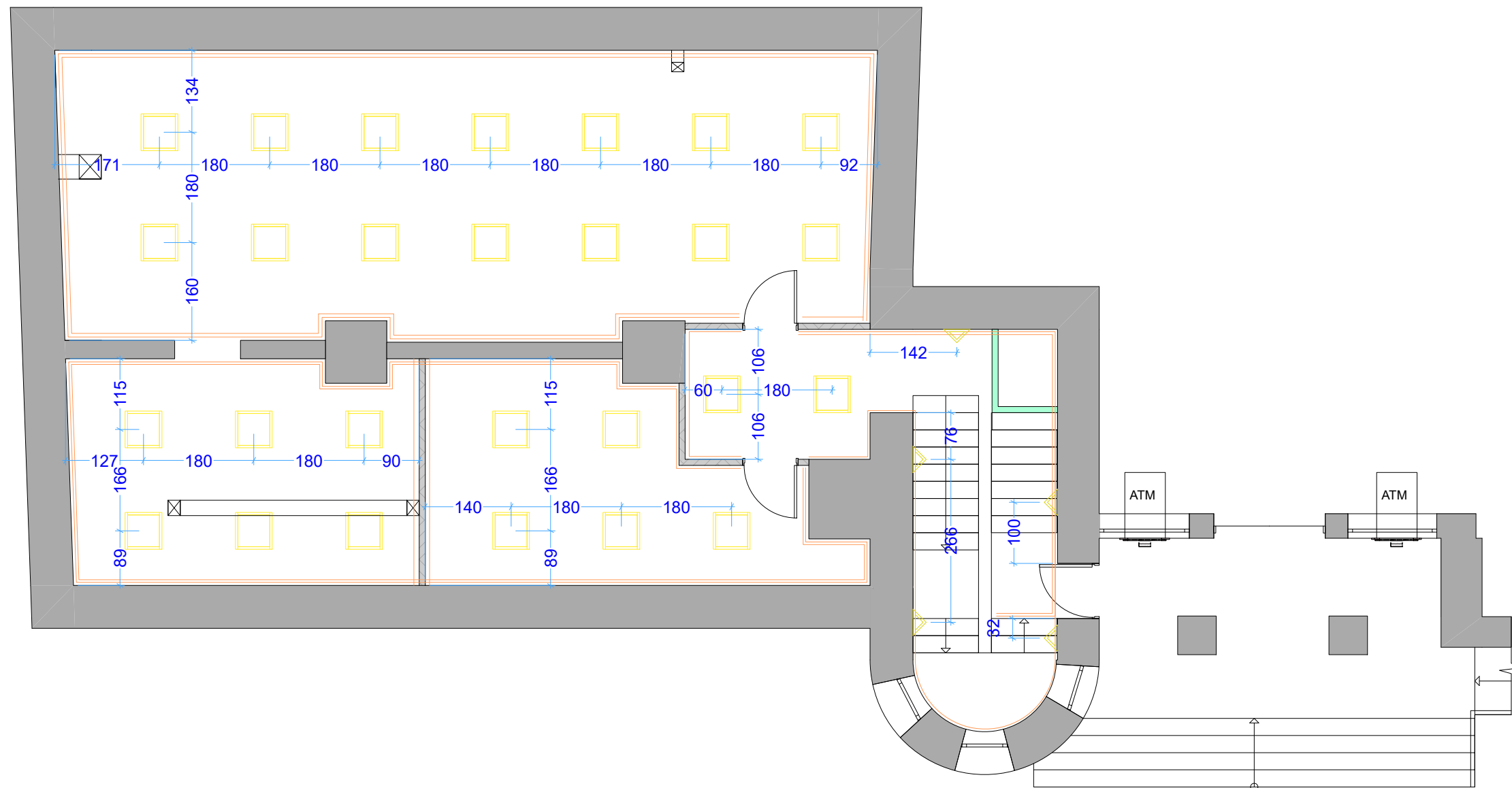

ფორმატი	საშუალო 2026	
A3		
C2/2	<input checked="" type="checkbox"/>	-ქიზის უჯრედის შეფუთვა თაბაშირ-მუყაოს ფილით ნისბ ბამბლე-23.0კვ.მ
C3	<input type="checkbox"/>	-ამსტრონგის შეკიდული ჭერი-119.0კვ.მ
	<input type="checkbox"/>	-თაბაშირ მუყაოს ჭერის ღებვა ლალ9010-23.0კვ.მ
პირუბითი აღნიშვნები		
შენიშვნები		
1. ნახაზზე ზომები მოყვანილია სანტიმეტრებში;		
შენიშვნები:		
პრეპროცესორი	ბ. ანჯაფარიძე	
დამამუშავებელი	ბ. ანჯაფარიძე	
LIBERTY		
არქიტექტურული ნახაზი		
ნახაზი:		
სტადია	მასშტაბი	ფურცელი
მუშა პროექტი	1:75	

სარუბაფი





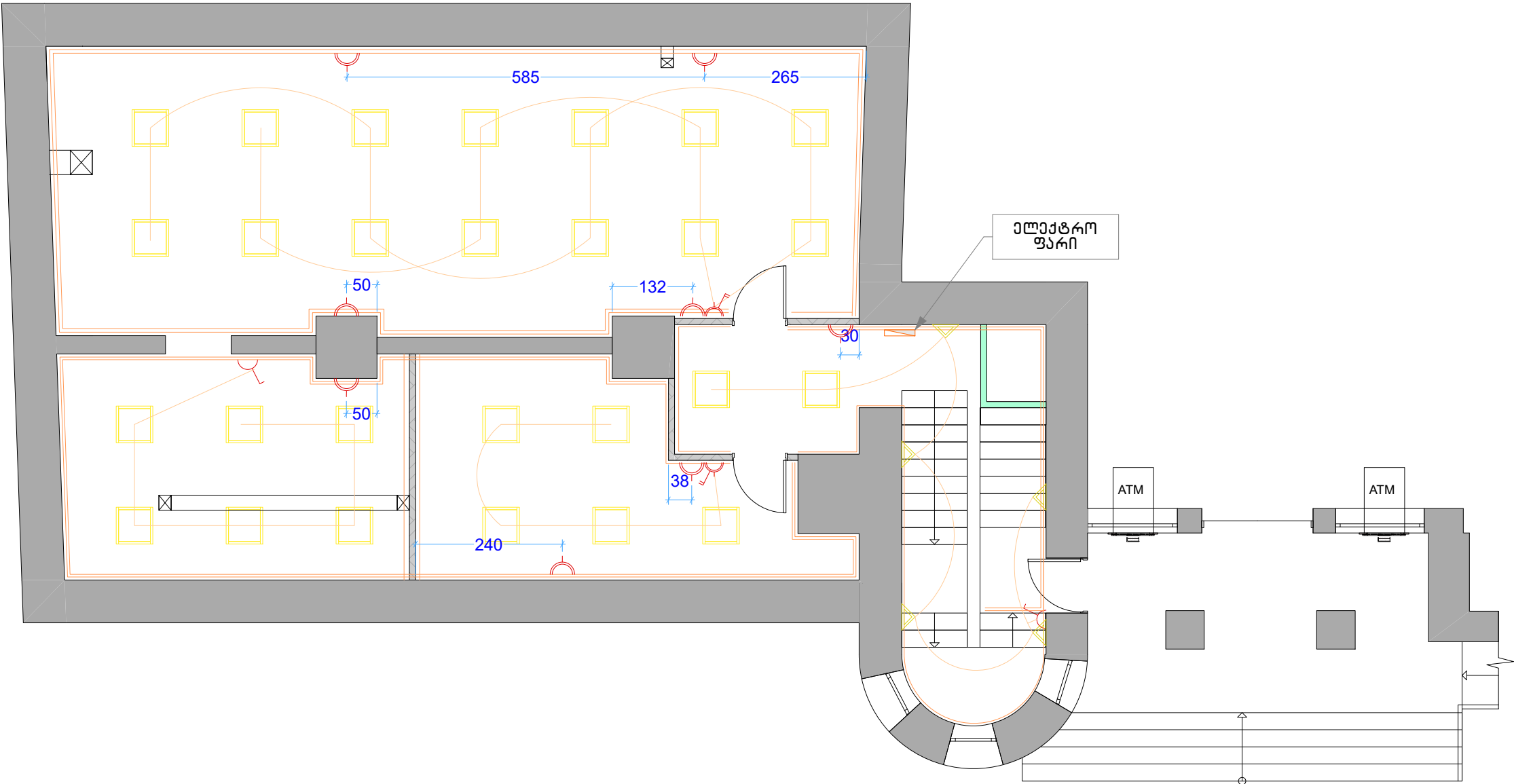

ფორმატი	საშუალო 2026	
A3		
L2  -წარმომადგენელი სახელი - 27		
L5  -ქვეყნის სახელი (ბრა)- 5		
პირდაპირი აღნიშვნები		
შენიშვნები		
1. ნახაზზე ზომები მოცემულია სანტიმეტრებში;		
შენიშვნები:		
პრ. კვანძი	ბ. ანგარიშები	
დასაწყისი	ბ. ანგარიშები	
		
არქიტექტურული ნახაზი		
ნახაზი:		
სტადია	მასშტაბი	ფურცელი
მუშა პროექტი	1:75	

სანათების ელქ. განაწილების გეგმა

სარდაფი



ფურცელი A 3		საშუარი 2026	
<div><div></div><div>-ელქ. ფარი -1</div></div> <div><div></div><div>-პროექტის/ინჟინერი ჩამოტვირთვალი -2</div></div> <div><div></div><div>-ორპროექტის/ინჟინერი ჩამოტვირთვალი -2</div></div> <div><div></div><div>-როგორც (ორიანი)-8</div></div>			
პროექტის აღნიშვნები			
შენიშვნები			
1. ნახაზზე ზომები მოყვანილია საბუღალტროდან;			
შენიშვნები:			
შენიშვნები:			
შენიშვნები:			
შენიშვნები:			
შენიშვნები:			
შენიშვნები:			
შენიშვნები:			
შენიშვნები:			
შენიშვნები:			
შენიშვნები:			
შენიშვნები:			
შენიშვნები:			
შენიშვნები:			
შენიშვნები:			
შენიშვნები:			
შენიშვნები:			
შენიშვნები:			
შენიშვნები:			
შენიშვნები:			
შენიშვნები:			
შენიშვნები:			
შენიშვნები:			
შენიშვნები:			
შენიშვნები:			
შენიშვნები:			
შენიშვნები:			
შენიშვნები:			
შენიშვნები:			
შენიშვნები:			
შენიშვნები:			
შენიშვნები:			
შენიშვნები:			
შენიშვნები:			
შენიშვნები:			
შენიშვნები:			
შენიშვნები:			
შენიშვნები:			
შენიშვნები:			
შენიშვნები:			
შენიშვნები:			
შენიშვნები:			
შენიშვნები:			
შენიშვნები:			
შენიშვნები:			
შენიშვნები:			
შენიშვნები:			
შენიშვნები:			
შენიშვნები:			
შენიშვნები:			
შენიშვნები:			
შენიშვნები:			
შენიშვნები:			
შენიშვნები:			
შენიშვნები:			
შენიშვნები:			
შენიშვნები:			
შენიშვნები:			
შენიშვნები:			
შენიშვნები:			
შენიშვნები:			
შენიშვნები:			
შენიშვნები:			
შენიშვნები:			
შენიშვნები:			
შენიშვნები:			
შენიშვნები:			
შენიშვნები:			
შენიშვნები:			
შენიშვნები:			
შენიშვნები:			
შენიშვნები:			
შენიშვნები:			
შენიშვნები:			
შენიშვნები:			
შენიშვნები:			
შენიშვნები:			
შენიშვნები:			
შენიშვნები:			
შენიშვნები:			
შენიშვნები:			
შენიშვნები:			
შენიშვნები:			
შენიშვნები:			
შენიშვნები:			
შენიშვნები:			
შენიშვნები:			
შენიშვნები:			
შენიშვნები:			
შენიშვნები:			
შენიშვნები:			
შენიშვნები:			
შენიშვნები:			
შენიშვნები:			
შენიშვნები:			
შენიშვნები:			
შენიშვნები:			
შენიშვნები:			
შენიშვნები:			
შენიშვნები:			
შენიშვნები:			
შენიშვნები:			
შენიშვნები:			
შენიშვნები:			
შენიშვნები:			
შენიშვნები:			
შენიშვნები:			
შენიშვნები:			
შენიშვნები:			
შენიშვნები:			
შენიშვნები:			
შენიშვნები:			
შენიშვნები:			
შენიშვნები:			
შენიშვნები:			
შენიშვნები:			
შენიშვნები:			
შენიშვნები:			
შენიშვნები:			
შენიშვნები:			
შენიშვნები:			
შენიშვნები:			
შენიშვნები:			
შენიშვნები:			
შენიშვნები:			
შენიშვნები:			
შენიშვნები:			
შენიშვნები:			
შენიშვნები:			
შენიშვნები:			
შენიშვნები:			
შენიშვნები:			
შენიშვნები:			
შენიშვნები:			
შენიშვნები:			
შენიშვნები:			
შენიშვნები:			
შენიშვნები:			
შენიშვნები:			
შენიშვნები:			
შენიშვნები:			
შენიშვნები:			
შენიშვნები:			
შენიშვნები:			
შენიშვნები:			
შენიშვნები:			
შენიშვნები:			
შენიშვნები:			
შენიშვნები:			
შენიშვნები:			
შენიშვნები:			
შენიშვნები:			
შენიშვნები:			
შენიშვნები:			
შენიშვნები:			
შენიშვნები:			
შენიშვნები:			
შენიშვნები:			
შენიშვნები:			
შენიშვნები:			
შენიშვნები:			
შენიშვნები:			
შენიშვნები:			
შენიშვნები:			
შენიშვნები:			
შენიშვნები:			
შენიშვნები:			
შენიშვნები:			
შენიშვნები:			
შენიშვნები:			
შენიშვნები:			
შენიშვნები:			
შენიშვნები:			
შენიშვნები:			
შენიშვნები:			
შენიშვნები:			
შენიშვნები:			
შენიშვნები:			
შენიშვნები:			
შენიშვნები:			
შენიშვნები:			
შენიშვნები:			
შენიშვნები:			
შენიშვნები:			
შენიშვნები:			
შენიშვნები:			
შენიშვნები:			
შენიშვნები:			
შენიშვნები:			
შენიშვნები:			
შენიშვნები:			
შენიშვნები:			
შენიშვნები:			
შენიშვნები:			
შენიშვნები:			
შენიშვნები:			
შენიშვნები:			
შენიშვნები:			
შენიშვნები:			
შენიშვნები:			
შენიშვნები:			
შენიშვნები:			
შენიშვნები:			
შენიშვნები:			
შენიშვნები:			
შენიშვნები:			
შენიშვნები:			
შენიშვნები:			
შენიშვნები:			
შენიშვნები:			
შენიშვნები:			
შენიშვნები:			
შენიშვნები:			
შენიშვნები:			
შენიშვნები:			
შენიშვნები:			
შენიშვნები:			
შენიშვნები:			
შენიშვნები:			
შენიშვნები:			
შენიშვნები:			
შენიშვნები:			
შენიშვნები:			
შენიშვნები:			
შენიშვნები:			
შენიშვნები:			
შენიშვნები:			
შენიშვნები:			
შენიშვნები:			
შენიშვნები:			
შენიშვნები:			
შენიშვნები:			
შენიშვნები:			
შენიშვნები:			
შენიშვნები:			
შენიშვნები:			
შენიშვნები:			
შენიშვნები:			
შენიშვნები:			
შენიშვნები:			
შენიშვნები:			
შენიშვნები:			
შენიშვნები:			
შენიშვნები:			
შენიშვნები:			
შენიშვნები:			
შენიშვნები:			
შენიშვნები:			
შენიშვნები:			
შენიშვნები:			
შენიშვნები:			
შენიშვნები:			
შენიშვნები:			
შენიშვნები:			
შენიშვნები:			
შენიშვნები:			
შენიშვნები:			
შენიშვნები:			
შენიშვნები:			
შენიშვნები:			
შენიშვნები:			
შენიშვნები:			
შენიშვნები:			
შენიშვნები:			
შენიშვნები:			
შენიშვნები:			
შენიშვნები:			
შენიშვნები:			
შენიშვნები:			
შენიშვნები:			
შენიშვნები:			
შენიშვნები:			
შენიშვნები:			
შენიშვნები:			
შენიშვნები:			
შენიშვნები:			
შენიშვნები:			
შენიშვნები:			
შენიშვნები:			
შენიშვნები:			
შენიშვნები:			
შენიშვნები:			
შენიშვნები:			

ქედლების მოპირკეთების გეგმა

სარდაფი

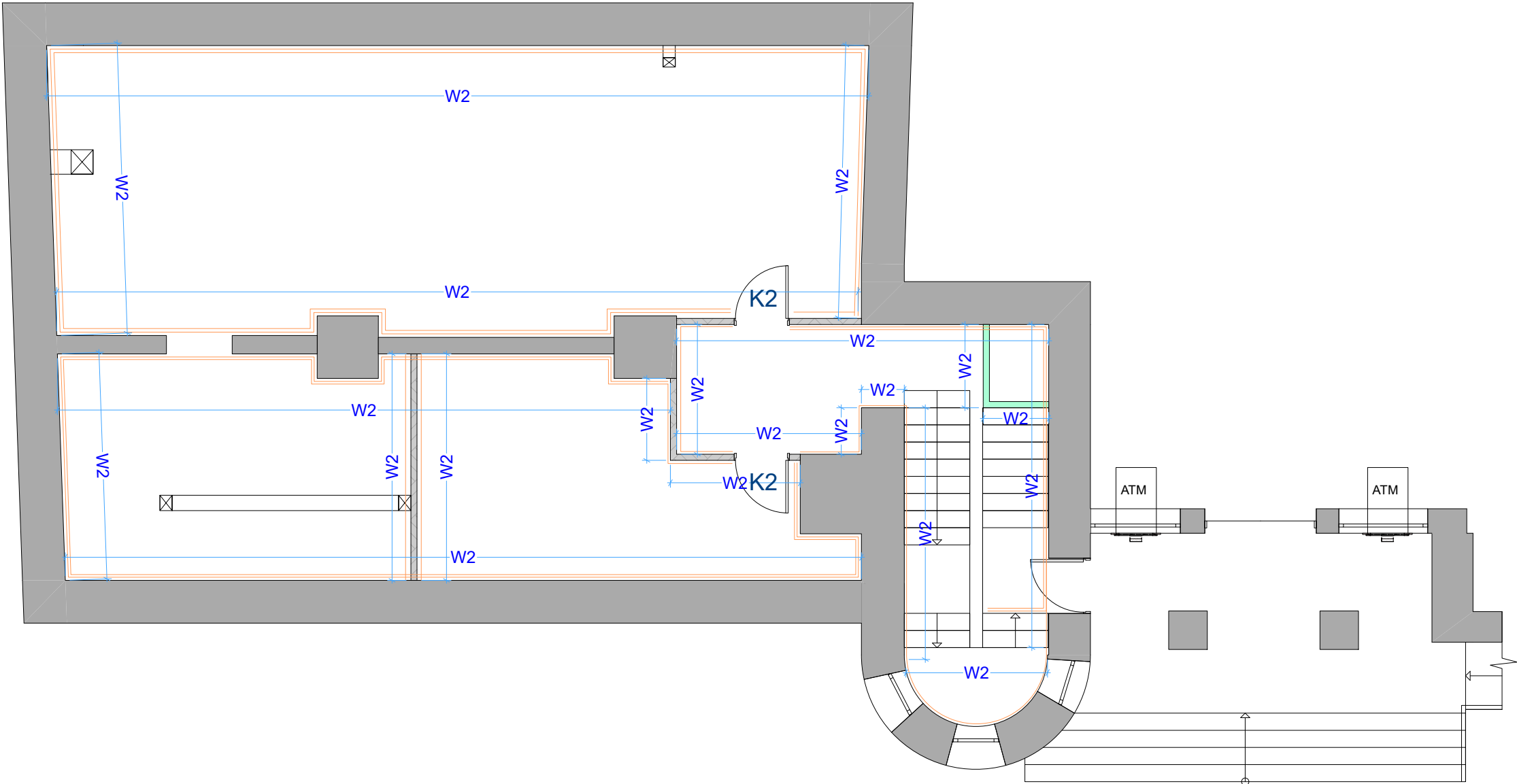

ფურცელი		საშუალო 2026	
A 3			
W2- ბლუვი საღებავი Ral9010 - 310.0 კვ.მ			
პირდაპირი აღნიშვნები			
შენიშვნები			
1. ნახაზზე ზომები მოცემულია სანტიმეტრებში;			
შენიშვნები:			
პრაპტორი	ბ. ანვარდარიძე		
დამამუშავა	ბ. ანვარდარიძე		
		<div>LIBERTY</div>	
არქიტექტურული ნაწილი			

